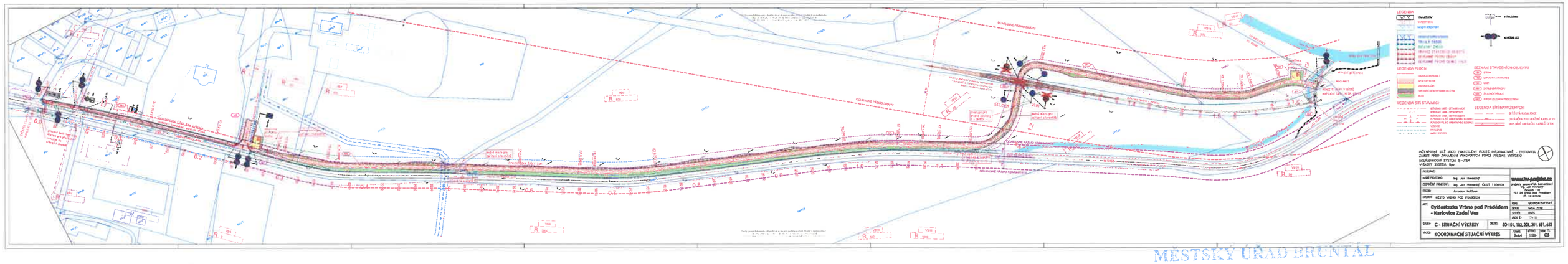

MĚSTSKÝ ÚŘAD BRUNTÁL
Schváleno stanovením místní ~~přechodné~~ úpravy provozu ze dne: 14. 9. 2021
pod č.j.: MUBR/63112-21/LiŠ
za správnost: .....