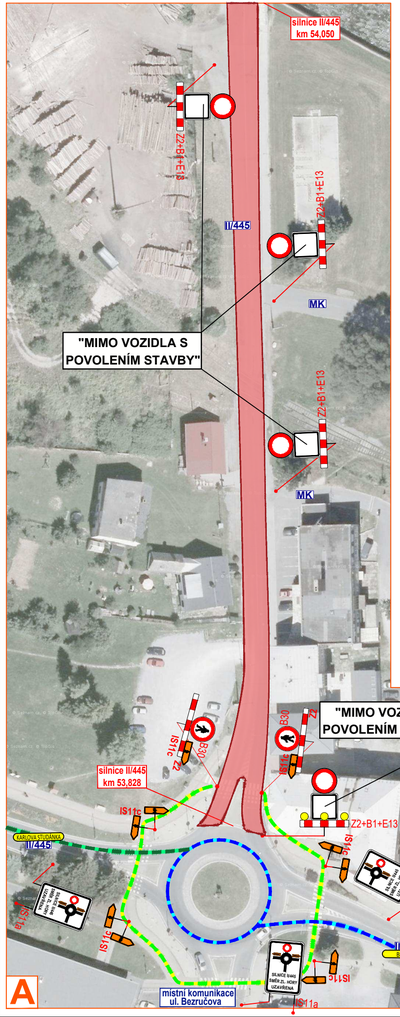


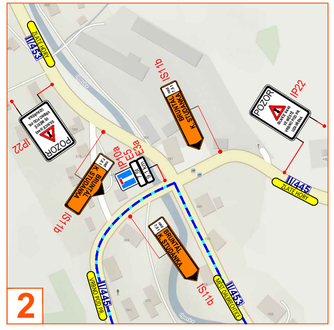


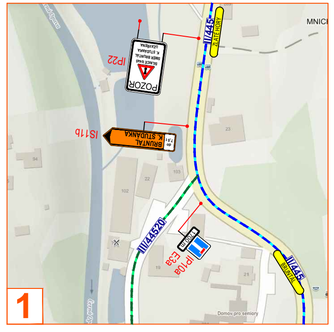


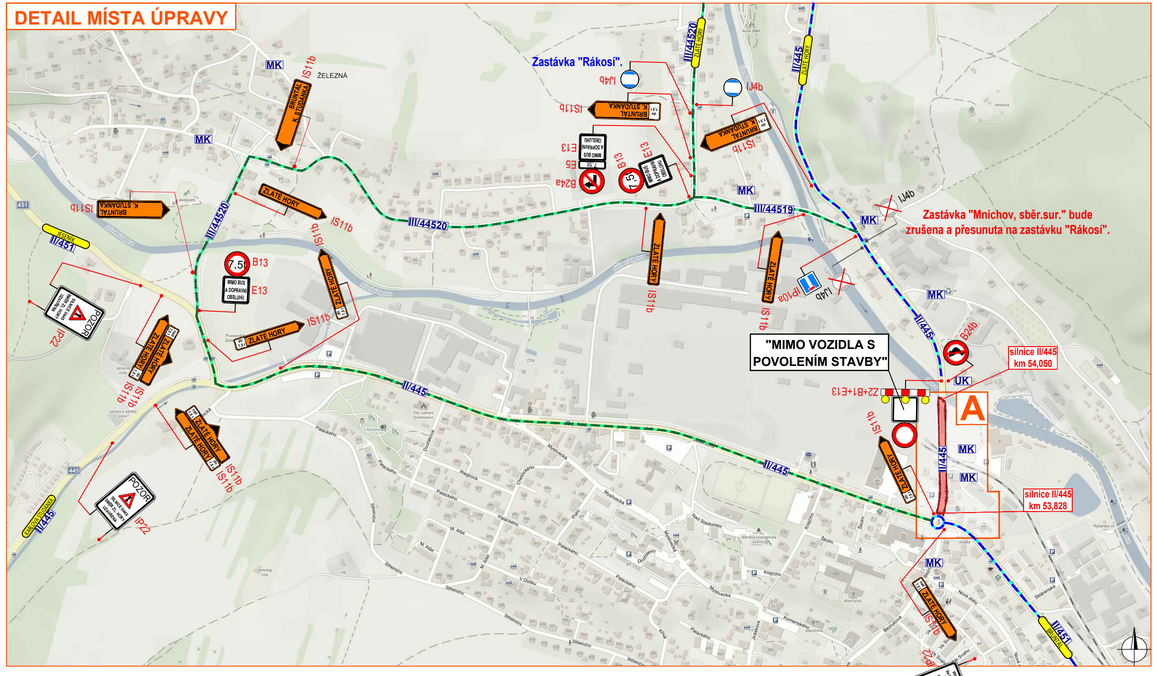


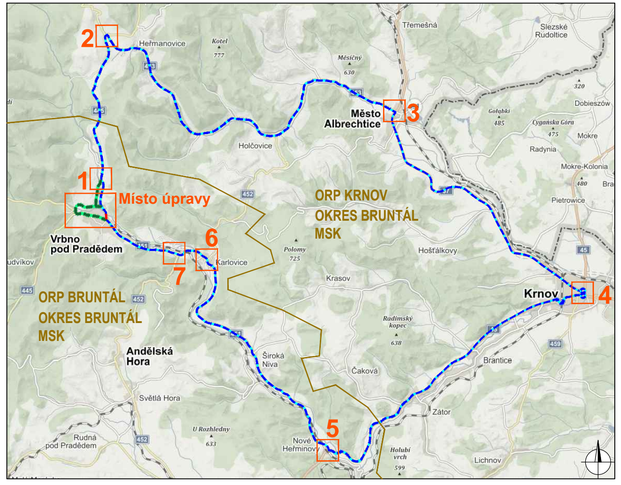


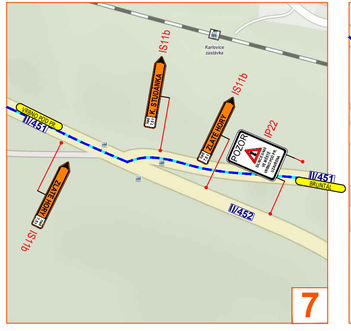


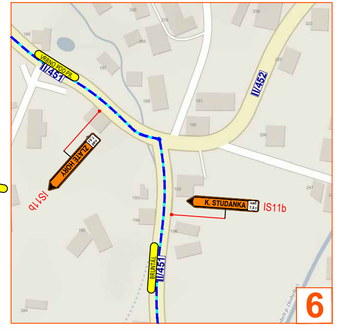


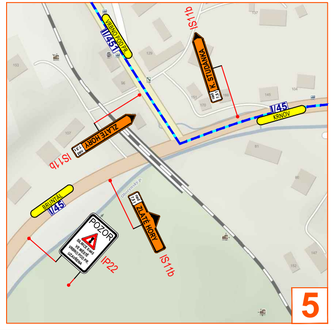


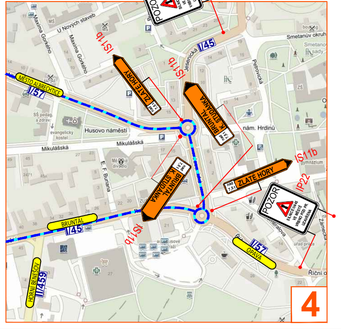


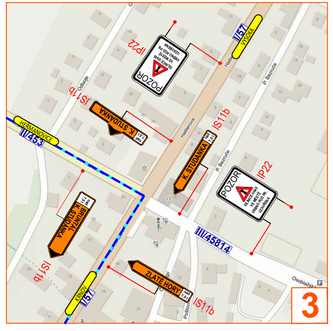


## Legenda:

- pracovní místo
- objízdná trasa pro vozidla do 7,5t a BUS
- objízdná trasa pro vozidla nad 7,5t
- obchozí trasa
- P2 - navržené přechodné svislé dopravní značení
- P2 - stávající svislé dopravní značení
- P2 - zrušené stávající svislé dopravní značení

Souhlasíme s přechodnou úpravou provozu, uzavírkou pozemní komunikace a objízdnou trasou.
V souladu s ustanovením § 36 odst. 3 zák. č. 500/2004 Sb. Správního řádu se vzdáváme práva vyjádřit se k podkladům rozhodnutí.

Dopravní značení, které bude v rozporu s přechodným dopravním značením bude dočasně zakryto.
Přechodné dopravní značení (dále PDZ) na silnicích I. třídy bude provedeno v základní velikosti folií tř. 2 (příp. tř. 3) a na pozemních komunikacích nižších tříd bude PDZ provedeno v základní velikosti folií tř. 1. PDZ bude osazeno dle TP 66.

| | | | |
|---|---|---|---|
| VYPRACOVAL | KAŠPAR | | NVB LINE |
| KONTROLOVAL | JANATA | | NVB LINE s.r.o. Cukrovar 716 768 21 Kvasice www.nvbline.cz kaspar@nvbline.cz |
| INVESTOR | SSMSK p.o. | | |
| ZHOTOVITEL | METROSTAV INFRASTRUCTURE a.s. | | |
| STAVBA | REKONSTRUKCE MOSTU EV. Č. 445-032 PŘES ŘEKU OPAVU VE VRBNĚ POD PRADĚDEM | | |
| VÝKRES 722x297 | DOPRAVNĚ INŽENÝRSKÁ OPATŘENÍ - SANACE KOMUNIKACE | DATUM | 18.3.2022 |
| PŘECHODNÁ ÚPRAVA PROVOZU | | NAŠE ZN. | ZK-21-0136 |