

Pracoviště: Jesenická 31
Odbor: dopravy
Oddělení: silniční dopravy, SH a dopravních přestupků
Tel.: (+420) 583 388 111
Fax.: (+420) 583 213 587

Váš dopis čj.:
Ze dne:
Naše čj.: MUSP 15896/2017
Naše sp. zn.: 12011/2017 DOP/JAPO

Vyřizuje: Mgr. Jan Pospíšil
Tel.: (+420) 583 388 222
E-mail: jan.pospisil@sumperk.cz
Datum: 13.2.2017



| | | |
|---|------|------------|
| MĚSTSKÝ ÚŘAD HANUŠOVICE Hlavní 92, 788 33 HANUŠOVICE | | Čís. dop.: |
| Č.j.: MUHA | 1190 | zpracov.: |
| Datum: 14-02-2017 | | pril. |
| PID: | | |
| MUHAX00 | | |
| pozn.: | | |

VEŘEJNÁ VYHLÁŠKA

OPATŘENÍ OBECNÉ POVAHY

Výrok:

Odbor dopravy Městského úřadu Šumperk, jako příslušný správní orgán dle § 124 odst. 6 zákona č. 361/2000 Sb., o provozu na pozemních komunikacích a o změnách některých zákonů, ve znění pozdějších předpisů (dále jen „zákon o provozu na pozemních komunikacích“), obdržel dne 1.2.2017 žádost od

Lesy České republiky, s.p., IČO: 42196451, Přemyslova 1106/19, 500 08 Hradec Králové,

(dále jen „žadatel“) o stanovení přechodné úpravy provozu na silnici II/312 v km cca 56,335 (p.č. 902/1, k.ú. Žleb) a na účelové komunikaci (lesní cesta Zámecká), z důvodu rekonstrukce mostu na lesní cestě Zámecká, v termínu od 15.4.2017 - do 31.10.2017.

Správní orgán po předchozím projednání návrhu přechodné úpravy provozu s dotčeným orgánem, Policií ČR – DI Šumperk, ve smyslu § 77 odst. 3 zákona o provozu na pozemních komunikacích, a souhlasném stanovisku ze dne 6.2.2017 č.j. KRPM-16580-2/ČJ-2017-140906,

v souladu s § 171 zákona č. 500/2004 Sb., správní řád, ve znění pozdějších předpisů (dále jen „správní řád“) a § 77 odst. 5 zákona o provozu na pozemních komunikacích oznamuje vydání opatření obecné povahy, kterým podle ustanovení § 77 odst. 1 písm. c) zákona o provozu na pozemních komunikacích

stanoví

přechodnou úpravu provozu na pozemní komunikaci

| | |
|---------------|--|
| místo úpravy: | silnice II/312 v km cca 56,335 (p.č. 902/1, k.ú. Žleb) a účelová komunikace (lesní cesta Zámecká) |
| důvod úpravy: | rekonstrukce mostu na lesní cestě Zámecká |
| dobu úpravy: | od 15.4.2017 - do 31.10.2017 |

instalace dopravního značení proběhne bezprostředně před skutečným zahájením akce s ohledem na dobu potřebnou k instalaci; bezprostředně po skončení akce bude dopravní značení odstraněno;

odpovědná osoba:

Lesy České republiky, s.p. - lesní správa Hanušovice,
Osvobození 251, 788 33 Hanušovice;
Ing. Lukáš Kavulok, tel.: 724 523 974

povinností odpovědné osoby je kontrolovat soulad užití dopravních značek, světelných signálů a dopravních zařízení dle schválených situací, umístění dopravního značení, a dále zabezpečit údržbu dopravního značení po celé období přechodné úpravy provozu na pozemních komunikacích;

způsob vyznačení:

dopravní značení je stanoveno dle odsouhlasených situací, které jsou přílohami tohoto stanovení;

dopravní značení bude umisťovat odborně způsobilá firma (kapitola 6 TP 65), dopravní značení dodá firma, která má platná oprávnění pro provádění těchto prací a prokáže způsobilost pro zajištění jakosti při provádění, osazování a umisťování dopravního značení;

dodržet:

1. vyhlášku č. 294/2015 Sb., kterou se provádějí pravidla provozu na pozemních komunikacích a úprava a řízení provozu na pozemních komunikacích;
2. TP 66 „Zásady pro označování pracovních míst na pozemních komunikacích“;
3. ČSN EN 12899-1.

Odůvodnění

Správní orgán obdržel dne 1.2.2017 od žadatele žádost o stanovení přechodné úpravy provozu na silnici II/312 v km cca 56,335 (p.č. 902/1, k.ú. Žleb) a na účelové komunikaci (lesní cesta Zámecká), z důvodu rekonstrukce mostu na lesní cestě Zámecká, v termínu od 15.4.2017 - do 31.10.2017, a po předchozím projednání návrhu přechodné úpravy provozu s dotčeným orgánem, Policií ČR - DI Šumperk, ve smyslu § 77 odst. 3 zákona o provozu na pozemních komunikacích, a souhlasném stanovisku ze dne 6.2.2017 č.j. KRPM-16580-2/ČJ-2017-140906, v souladu s § 171 správního řádu a § 77 odst. 5 zákona o provozu na pozemních komunikacích oznámil vydání opatření obecné povahy, kterým podle ustanovení § 77 odst. 1 písm. c) zákona o provozu na pozemních komunikacích stanovil přechodnou úpravu provozu.

Poučení o odvolání

Dle § 77 odst. 5 zákona o provozu na pozemních komunikacích toto opatření obecné povahy nabývá účinnosti pátým dnem po vyvěšení. Dle § 173 odst. 2 správního řádu nelze proti opatření obecné povahy podat opravný prostředek. Dle § 174 odst. 2 správního řádu soulad opatření obecné povahy s právními předpisy lze posoudit v přezkumném řízení.



Mgr. Jan Pospíšil
referent oddělení silniční dopravy,
SH a dopravních přestupků

Příloha:

- 2x situace dopravního značení

Toto opatření obecné povahy musí být vyvěšeno na úřední desce správních orgánů dle rozdělovníku po dobu min. 15 dnů. Po uplynutí stanovené doby vraťte, prosím, potvrzený doklad odboru dopravy Městského úřadu Šumperk.

Vyvěšeno dne:

Sejmuto dne:

Právní účinky se řídí veřejnou vyhláškou Městského úřadu Šumperk.

Obdrží:

1. Lesy České republiky, s.p., Přemyslova 1106/19, 500 08 Hradec Králové
2. MěÚ Hanušovice, Hlavní 92, 788 33 Hanušovice – *úřední deska na 15 dnů*
3. MěÚ Šumperk, nám. Míru č. 1, 787 01 Šumperk – *úřední deska na 15 dnů*
4. Správa silnic Olomouckého kraje, p.o. Středisko údržby Šumperk, Ztracená 684, 788 13 Víkřovice

Na vědomí:

5. Policie ČR, KŘPOK, dopravní inspektorát, Havlíčkova č. 8, 787 90 Šumperk

Schéma C/4

Standardní pracovní místo. Zúžení vozovky na jeden jízdní pruh. V případě místní úpravy přednosti v jízdě dopravními značkami.

příčná uzavěra jednostrannými směrovacími deskami

podélná uzavěra oboustrannými směrovacími deskami odstup max. 20 m

příčná uzavěra jednostrannými směrovacími deskami výstražná světla typu 1 na každé směrovací desce

STANOVENO ^{1/2}

MUSP 15896/2014

ZNAČKA

13.2.2014

DATUM

MĚSTSKÝ ÚŘAD

ŠUMPERK

ODBOR DOPRAVY

výstražné světlo typu 1 na každé směrovací desce

výstražné světlo typu 1 na každé směrovací desce

výstražné světlo typu 1 na každé směrovací desce

vzdálenost v metrech

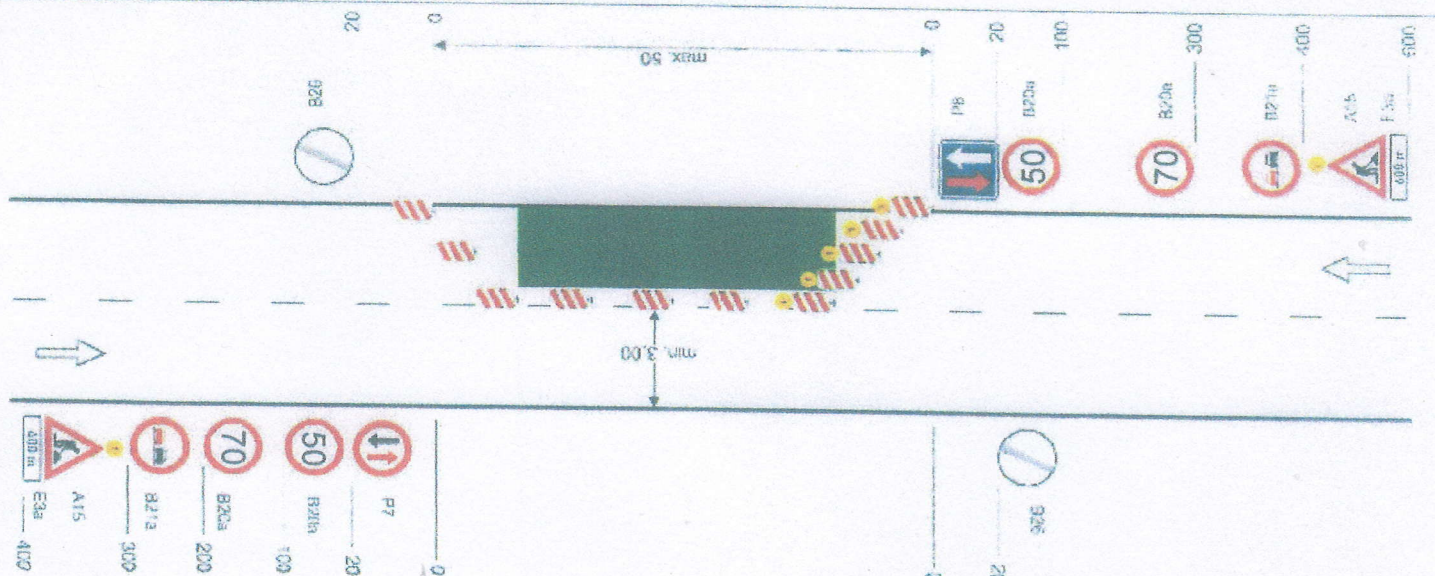

SO 182

DSP + PDPS

SOUŘADNÝ SYSTÉM : JTSK
VÝŠKOVÝ SYSTÉM : Bpv

| | | | |
|------------------------|-------------------------------------|--|----|
| Hlavní projektant: | Ing. Jaromír RUŠAR | | |
| Zodpovědný projektant: | Ing. Jaromír RUŠAR | | |
| Vypracoval: | Ing. Tomáš KNOBLOCH | | |
| Kontroloval: | Ing. Jaromír RUŠAR | | |
| Kraj: | Olomoucký | | |
| Zadavatel: | Lesy České republiky, s.p. | | |
| Název akce: | Most na LC Zámecká - PD | | |
| Název objektu: | SO 182 - PŘECHODNÉ DOPRAVNÍ ZNAČENÍ | | |
| Název výkresu: | SHÉMA ZNAČENÍ | | |
| Datum: | 12 / 2015 | | |
| Formát: | 2 A4 | | |
| Měřítko: | | | |
| Účel: | DSP + PDPS | | |
| Čís. zakáz.: | 13 - 2015 | | |
| Archivní čís.: | 04 - 2015 | | |
| Čís. soupravy: | Čís. výkresu: | | 02 |

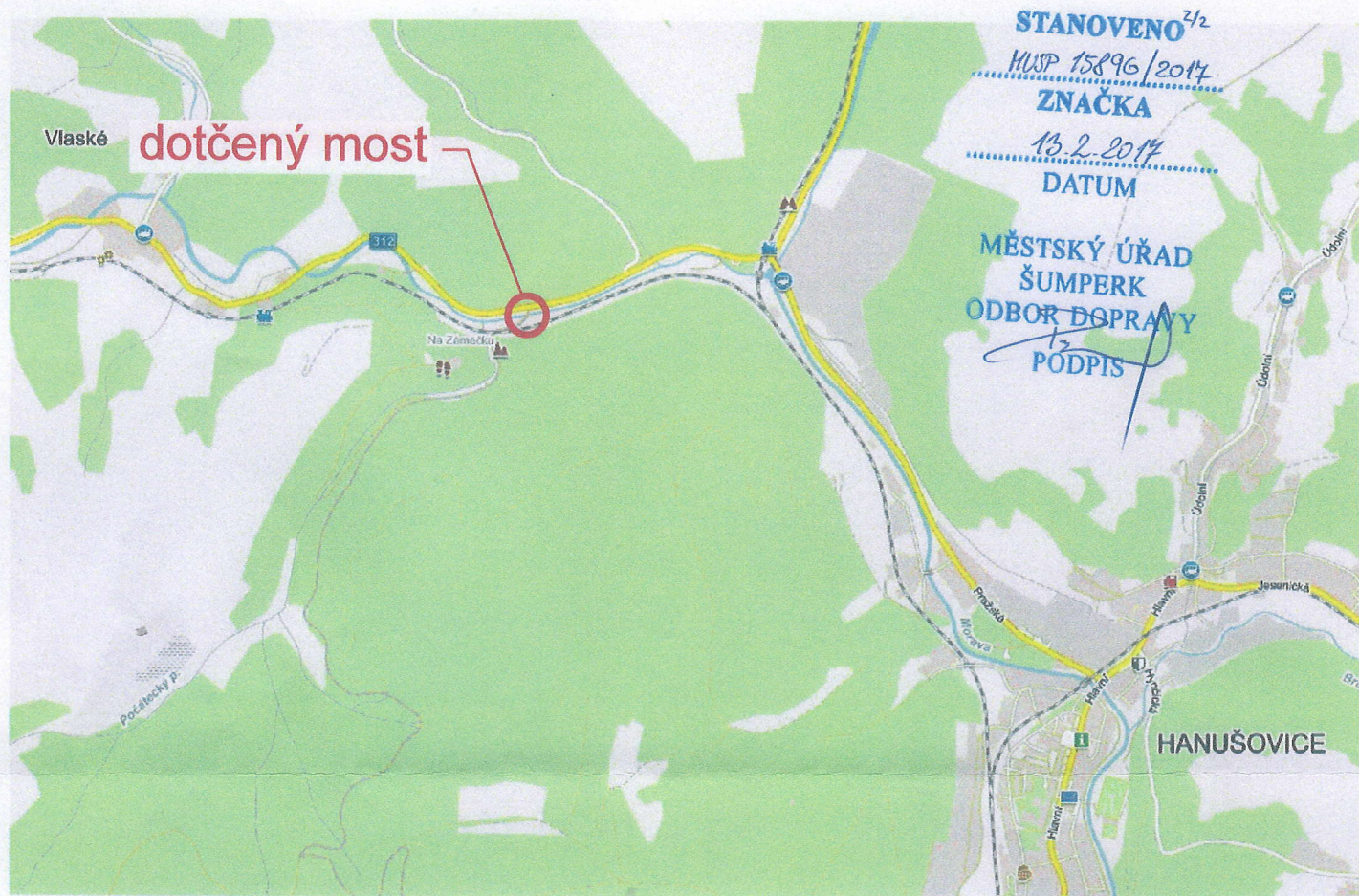

PŘEHLEDNÁ SITUACE STAVBY



DSP + PDPS

SOUŘADNÝ SYSTÉM : JTSK

VÝŠKOVÝ SYSTÉM : Bpv

| | | | | |
|------------------------|---------------------------------|--|--|------------|
| Hlavní projektant: | Ing. Jaromír RUŠAR |   |  Majdalenky 19, 638 00 Brno Tel., fax: 545 222 037 E-mail: info@rusar.cz | |
| Zodpovědný projektant: | Ing. Jaromír RUŠAR | | | |
| Vypracoval: | Ing. Tomáš KNOBLOCH | | | |
| Kontroloval: | Ing. Jaromír RUŠAR | | | |
| Kraj: | Olomoucký | Datum: | 12 / 2015 | |
| Zadavatel: | Lesy České republiky, s.p. | Formát: | 1 A4 | |
| Název akce: | Most na LC Zámecká - PD | | Měřítko: | |
| Název objektu: | B - SOUHRNNÉ ŘEŠENÍ STAVBY | | Účel: | DSP + PDPS |
| Název výkresu: | PŘEHLEDNÁ SITUACE STAVBY | | Čís.zakáz.: | 13 - 2015 |
| | | | Archivní čís.: | 04 - 2015 |
| | | Čís.soupravy: | Čís. výkresu: | |
| | | 1 | B.1 | |