

MĚSTSKÝ ÚŘAD HANUSOVICE
odbor výstavby

Dokumentace je ověřena a je součástí
územního rozhodnutí

Spis.zn. Výst./ 632/2017/VK
ze dne: 2. 10. 2017

vedoucí odboru výstavby



K.ú. Vysoký Potok

klad listů

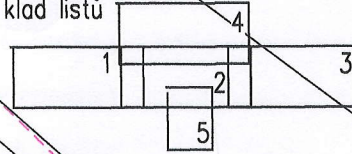

tů
adní, nové
avadní, nové
ice na bet. podpěře
zemí
ikační síť
o provoz

soký potok

samonosný kabel 1kV AES 4x120

délka trasy 445 bm

44

9/3

145

B9/3

146

B9/6

147

B9/12

148

J11

J10+vzpěra

150

J10

č.96

DBdos

VN 22kV č.347
3x120 AFe dos

697/1

dos

zadni konzola

R15

SV101

SP182-30

výměna FeZn

86/1



Měřítko: 1 : 1000	Odp. projektant:	Marie Šneiderová	Autorizoval:	Ing. Jaroslav Brabec	Změny, pozn.:
	Zpracoval:	Marie Šneiderová	Provoz. záměr:	Martin Šitta, Plánování investic Zábřeh	
	Datum:	listopad 2016	Č. stavby invest.:	IE-12-8004911	
	Stupeň:	územní řízení	Formát:	A3	
 ENPRO Energo s.r.o. Sokolská 137/45, 757 01 Valašské Meziříčí Pracoviště Zábřeh			Název stavby / objektu: Vysoký Potok - SU_0611 VNv, DTS, NNv		Investor: ČEZ Distribuce a.s.
			Název výkresu: situace stavby na katastrální mapě		Č. výkr.: 001 - 1118741 - 2016

Legenda:

- nerovnosti terénu, ohraničení ploch
- dno příkopu
- projektované vedení NN venkovní
- dosavadní vedení NN venkovní
- projektované vedení NN kabelové
- dosavadní vedení NN kabelové
- odvody do elektroměrů
- pojistková skříň přípojková
- pojistková skříň rozpojovací
- svodiče přepětí s uzemněním
- obnova venkovního vedení VN 22kV
- dosavadní venkovního vedení VN 22kV

zaměřené obvody o

○ dřevěné podpěry d

● betonové podpěry

Tr projektovaná trafo

----- hranice katastrální

----- provozovaná telek

----- telekomunikační síť

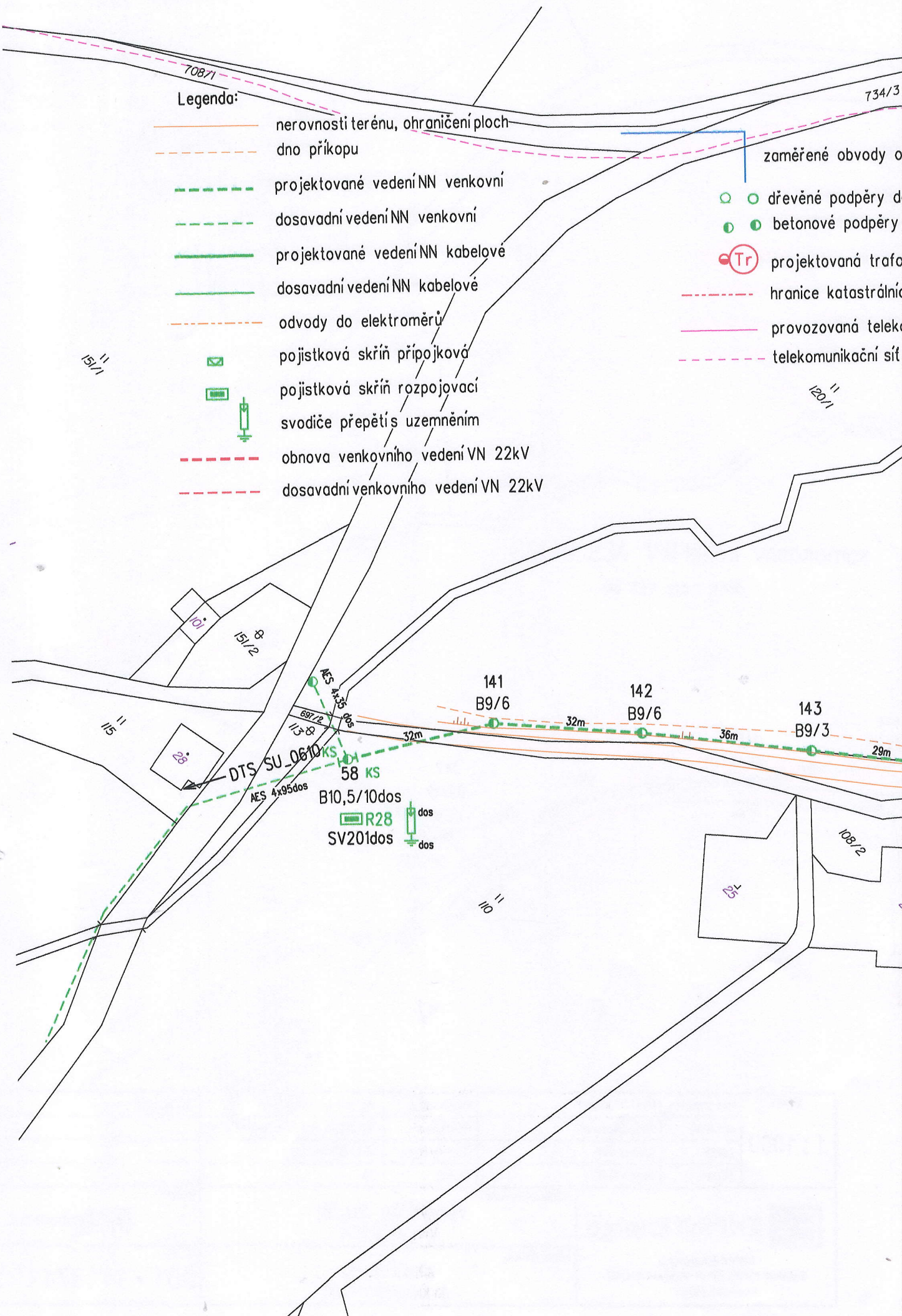

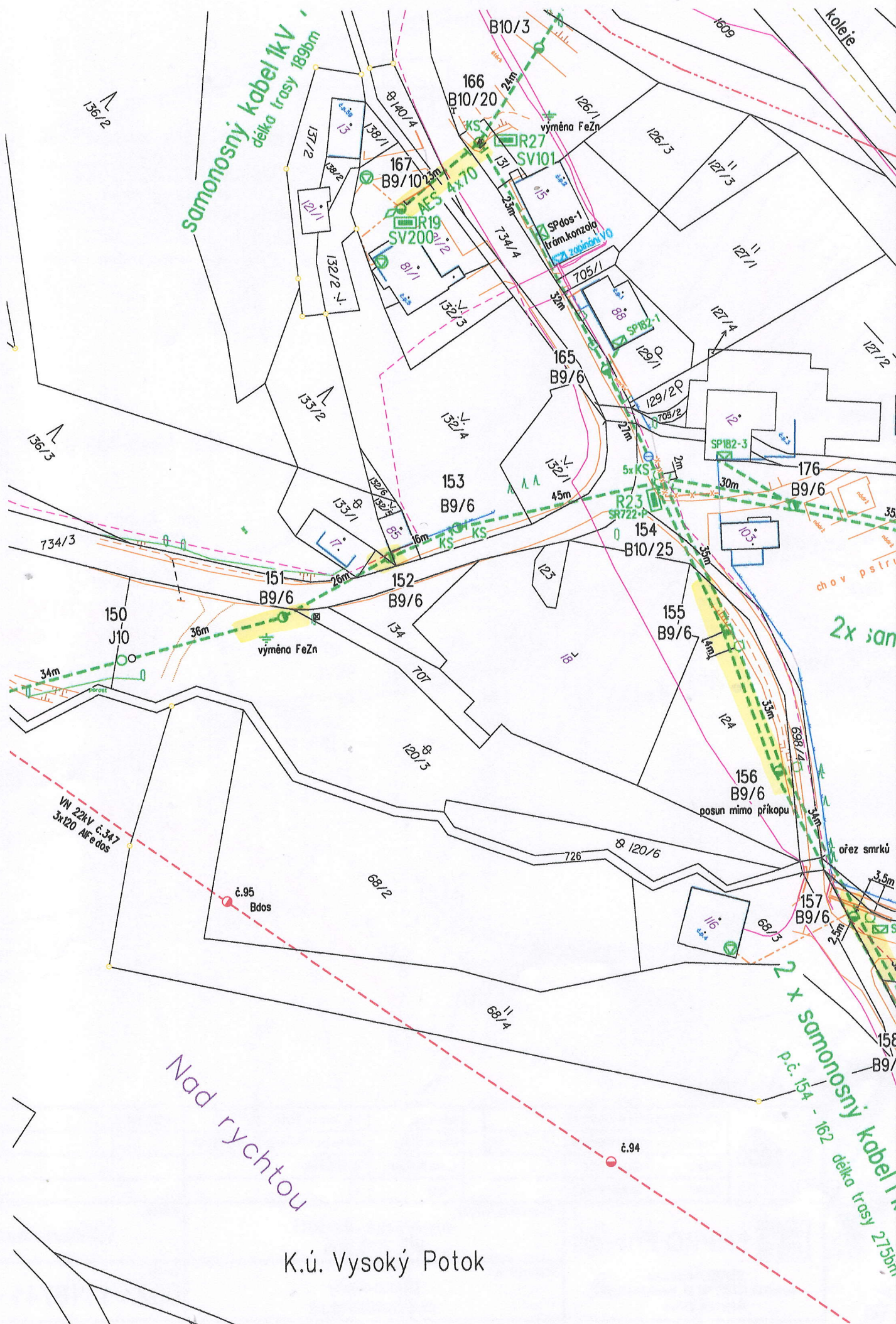

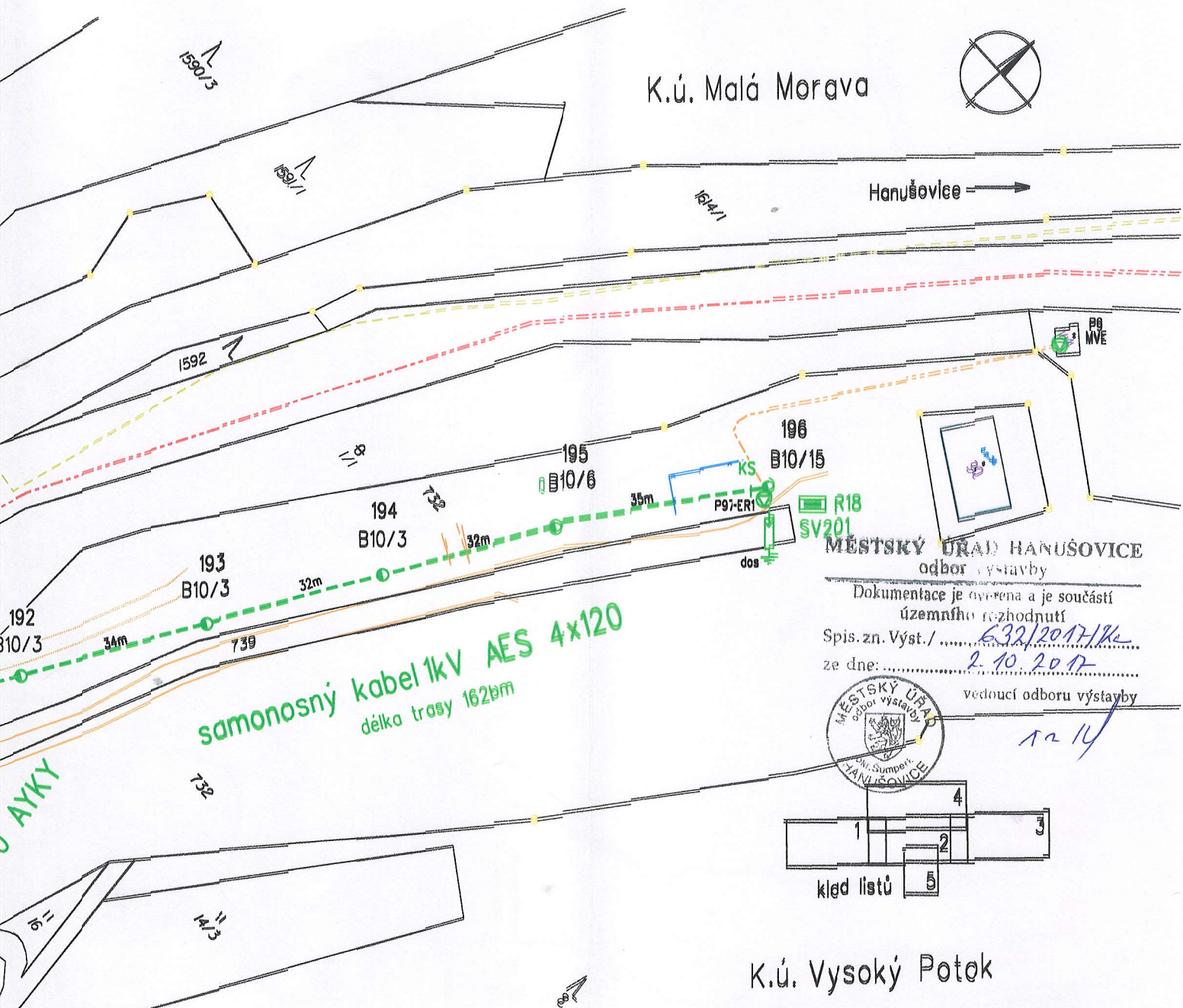

K.ú. Vysoký Potok

Měřítka:	Odp. projektant:	Marie Šneiderová	Autorizoval:	Ing. Jaroslav Brabec	Změny, pozn.:
1 : 1000	Zpracoval:	Marie Šneiderová	Proveď. záměr:	Martin Šitta, Plánování investic Zábřeh	
	Datum:	listopad 2016	Č. stavby invest.:	IE-12-8004911	
	Stupeň:	územní řízení	Fornat:	A3	
			Název stavby / objektu: Vysoký Potok - SU_0611 VNv, DTS, NNv		
ENPRO Energo s.r.o. Sokolská 137/45, 787 01 Valašské Meziříčí Pracoviště Zábřeh			Název výkresu: situace stavby na katastrální mapě		
			Investor: ČEZ Distribuce a.s.		
			Č. výkř.: 003 - 1118741 - 2016		

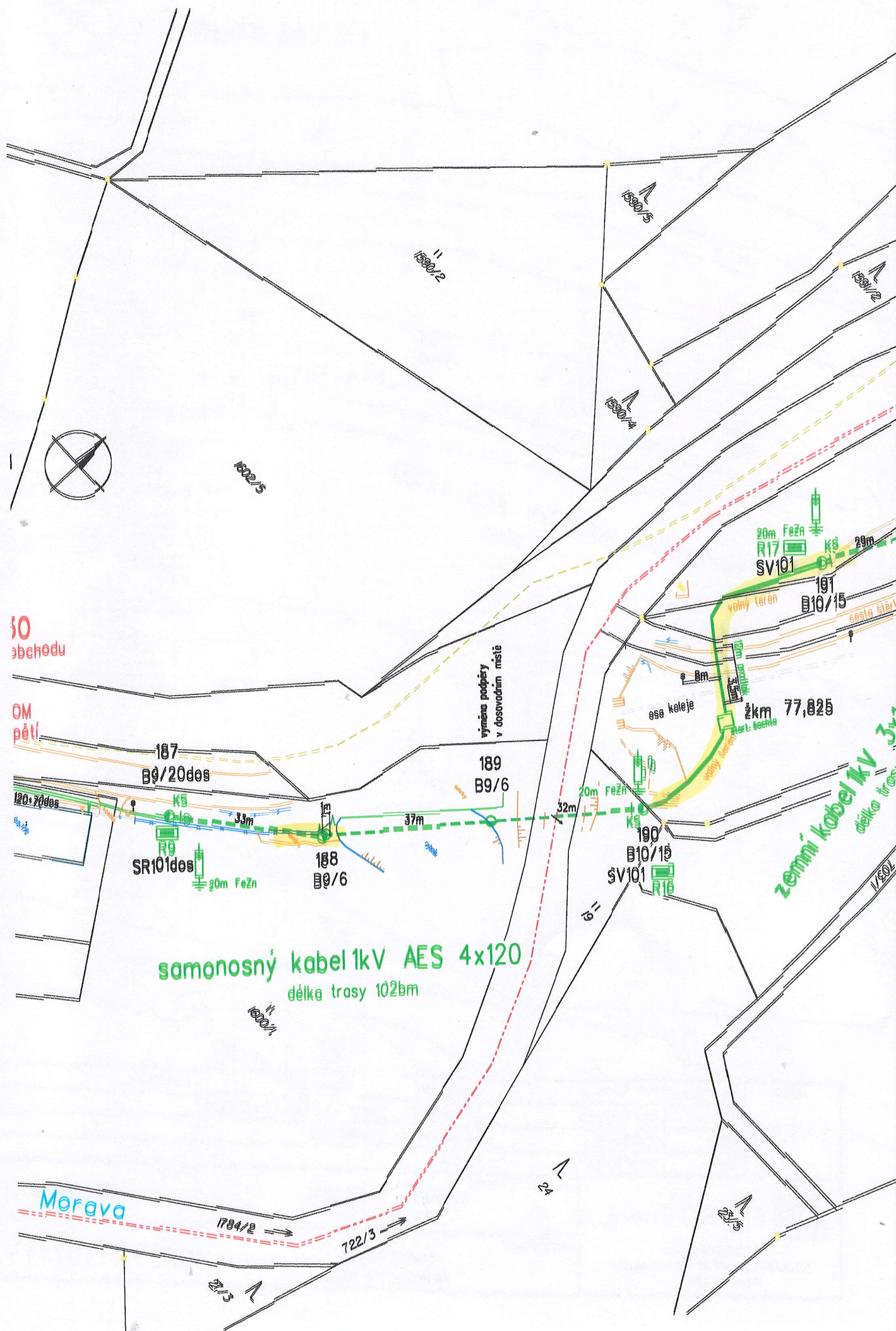



K.ú. Malá Morava

MĚSTSKÝ ÚŘAD HANUŠOVICE
odbor výstavby

Dokumentace je ověřena a je součástí
územního rozhodnutí

Spis. zn. Výst. / 632/2017/KC

ze dne: 2. 10. 2017



vedoucí odboru výstavby

ra 14

zemní kabel 1kV 3x120+70 AYKY
délka trasy 110bm

11
1569/4

klad listů

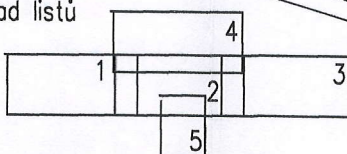

Měřítka: 1 : 1000	Odp. projektant:	Marie Šneiderová	Autorizoval:	Ing. Jaroslav Brabec	Změny, pozn.:
	Zpracoval:	Marie Šneiderová	Provoz. záměr:	Martin Sitta, Plánování investic Zábřeh	
	Datum:	listopad 2016	Č. stavby invest.:	IE-12-8004911	
	Stupeň:	územní řízení	Formát:	A3	
 ENPRO Energo ENPRO Energo s.r.o. Sokolská 137/45, 757 01 Valašské Meziříčí Pracoviště Zábřeh		Název stavby / objektu:		Investor:	
		Název výkresu:		Č. výkr.:	
		Vysoký Potok - SU_0611 VNv, DTS, NNv situace stavby na katastrální mapě		ČEZ Distribuce a.s. 004 - 1118741 - 2016	

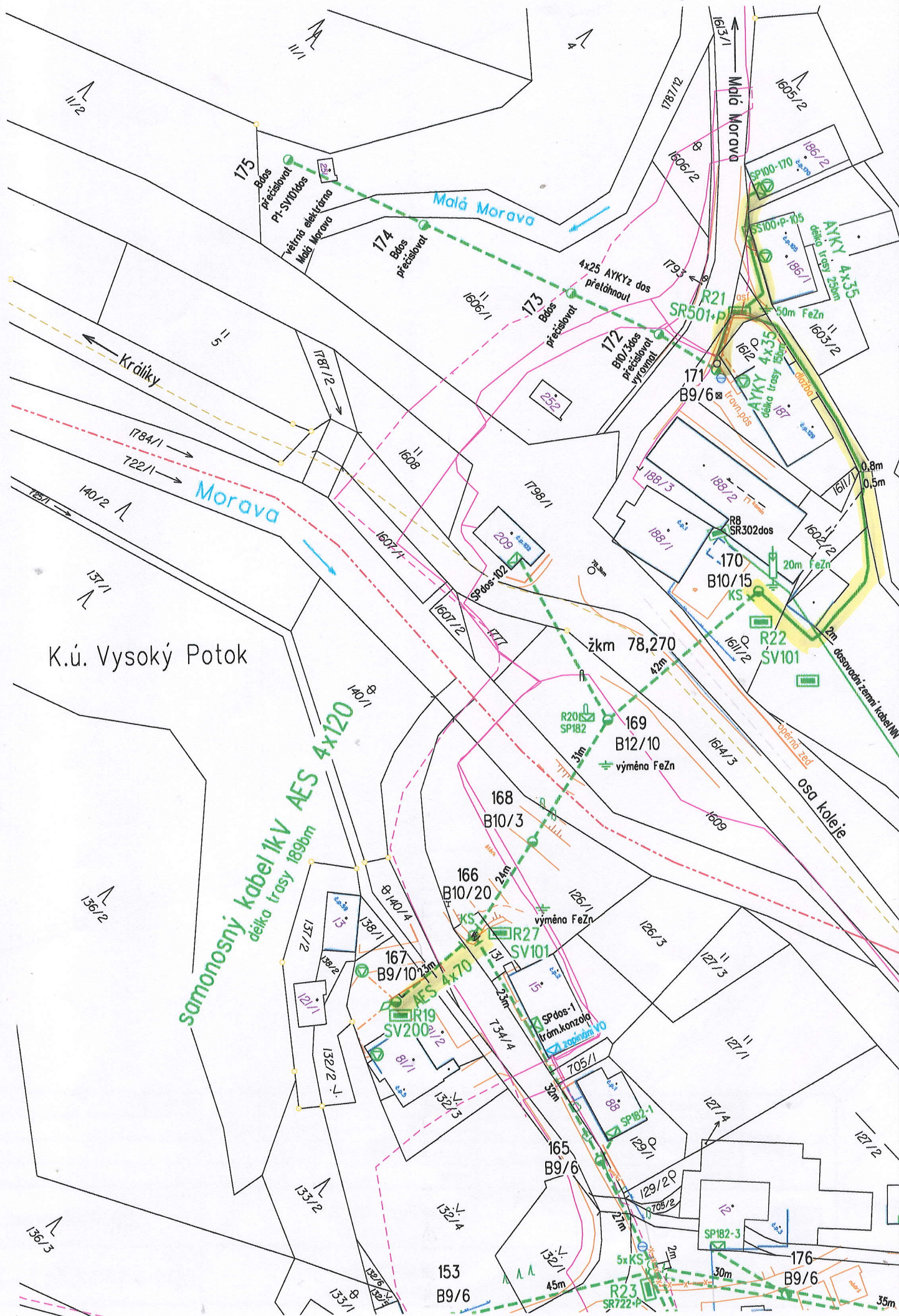

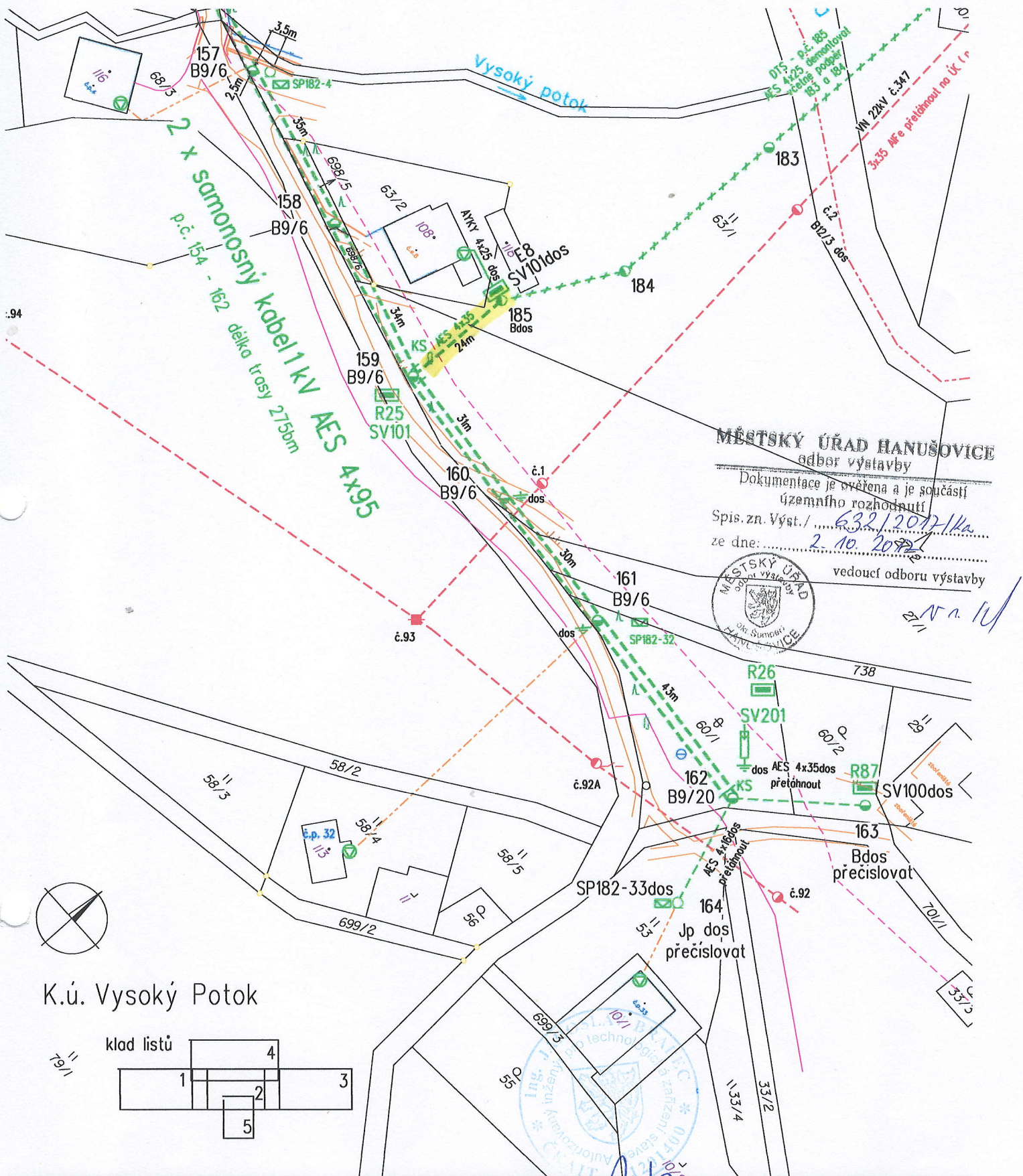

MĚSTSKÝ ÚŘAD HANUŠOVICE
odbor výstavby

Dokumentace je ověřena a je součástí
územního rozhodnutí

Spis.zn. Výst. / 632/2017/1ka
ze dne: 2. 10. 2017

vedoucí odboru výstavby



2. 10. 2017

K.ú. Vysoký Potok

klad listů

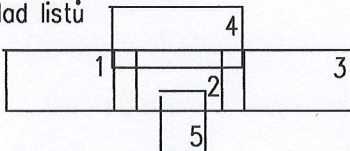

Měřítko: 1 : 1000	Odp. projektant:	Marie Šneiderová	Autorizoval:	Ing. Jaroslav Brabec	Změny, pozn.: březen 2017 - připojení E.č.8
	Zpracoval:	Marie Šneiderová	Provoz. záměr:	Martin Sitta, Plánování investic Zábřeh	
	Datum:	listopad 2016	Č. stavby invest.:	IE-12-8004911	
	Stupeň:	územní řízení	Formát:	A4	
 ENPRO Energo s.r.o. Sokolská 137/45, 757 01 Valašské Meziříčí Pracoviště Zábřeh		Název stavby / objektu: Vysoký Potok - SU_0611 VNv, DTS, NNv			Investor: ČEZ Distribuce a.s.
		Název výkresu: situace stavby na katastrální mapě			Č. výkr.: 005 - 1118741 - 2016