Elektronický podpis: 23.4.2024
Certifikát autora podpisu:
Jméno: Ing. Lucie Vicanová
Vydal: PostSignum Qualified CA 4
Platnost do: 23.8.2024 00:00 +02:00

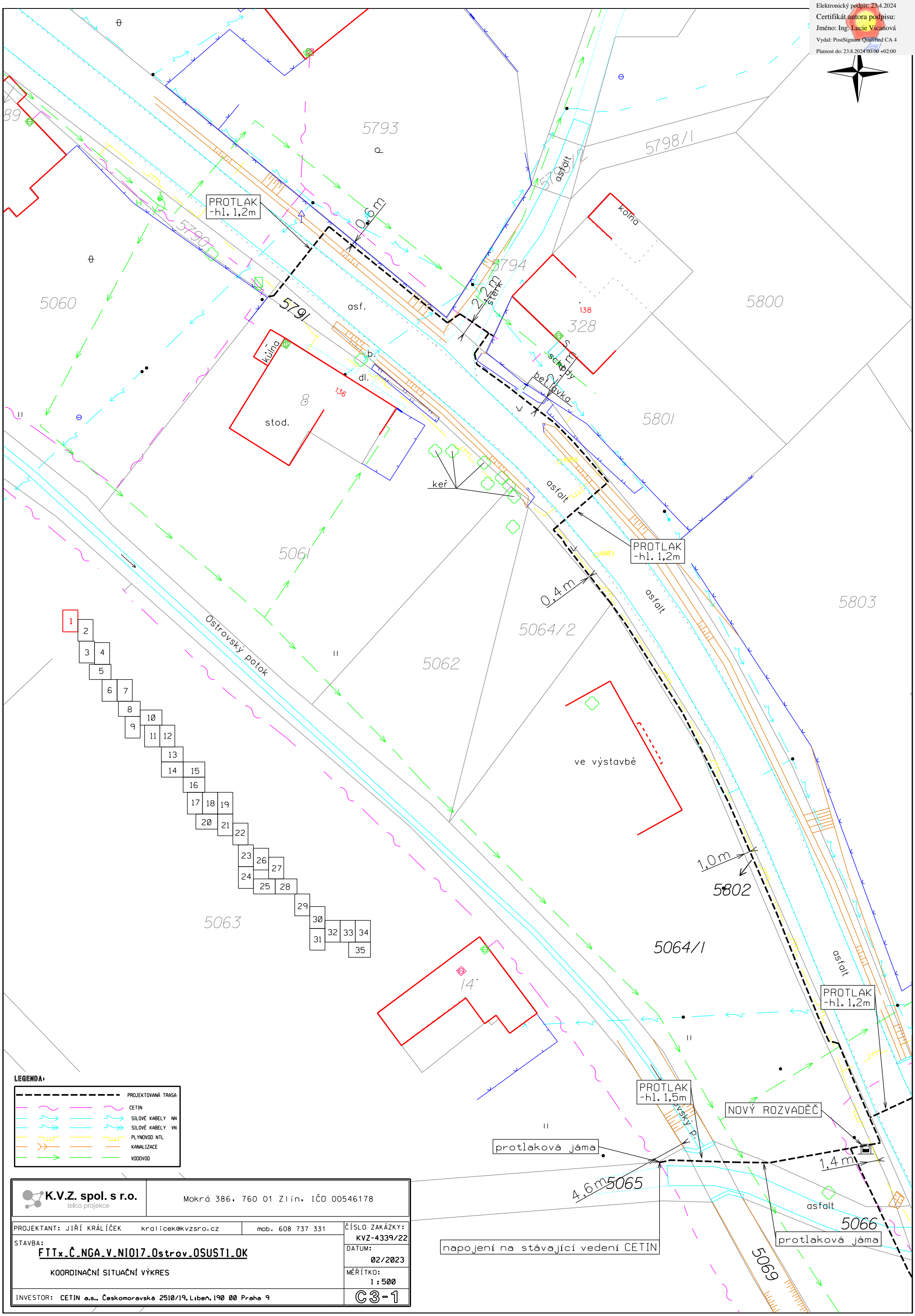

K.V.Z. spol. s r.o. telco projekce	Mokrá 386, 760 01 Zlín, IČO 00546178
PROJEKTANT: JIŘÍ KRÁLÍČEK kralicek@kvzsro.cz mob. 608 737 331	ČÍSLO ZAKÁZKY: KVZ-4339/22
STAVBA: FTTx_Č_NGA_V_NI017_Ostrov_OSUSTI_OK	DATUM: 02/2023
KOORDINAČNÍ SITUAČNÍ VÝKRES	MĚŘÍTKO: 1:500
INVESTOR: CETIN a.s., Českomoravská 2510/19, Libeň, 190 00 Praha 9	C3-1

S

5805

493

5804

alej

kámen

štěrk

pergola

1,9m

ráž

bet.

dl.

259

131

4064

novostavba

5893/2

5892

stodola

0,8m

asfalt

19

130

1
2
3
4
5
6
7
8
10
9
11
12
13
14
15
16
17
18
19
20
21
22
23
26
27
24
25
28
29
30
31
32
33
34
35

5895

4057

5894

0,7m

5896

5068

2,0m

5897

Ostrovský potok

potok

5072

5071

5076

5073

147

350

LEGENDA:

- PROJEKTOVANÁ TRASA
- CETIN
- SÍLOVÉ KABELY NN
- SÍLOVÉ KABELY VN
- PLYNOVOD NTL
- KANALIZACE
- VODOVOD

K.V.Z. spol. s r.o. telco projekce	Mokrá 386, 760 01 Zlín, IČO 00546178		
PROJEKTANT: JIŘÍ KRÁLÍČEK	kralicek@kvzsro.cz	mob. 608 737 331	ČÍSLO ZAKÁZKY: KVZ-4339/22
STAVBA: FTTx_Č_NGA_V_NI017_Ostrov_OSUSTI_OK			DATUM: 02/2023
KOORDINAČNÍ SITUAČNÍ VÝKRES			MĚŘÍTKO: 1:500
INVESTOR: CETIN a.s., Českomoravská 2510/19, Libeň, 190 00 Praha 9			C3-2

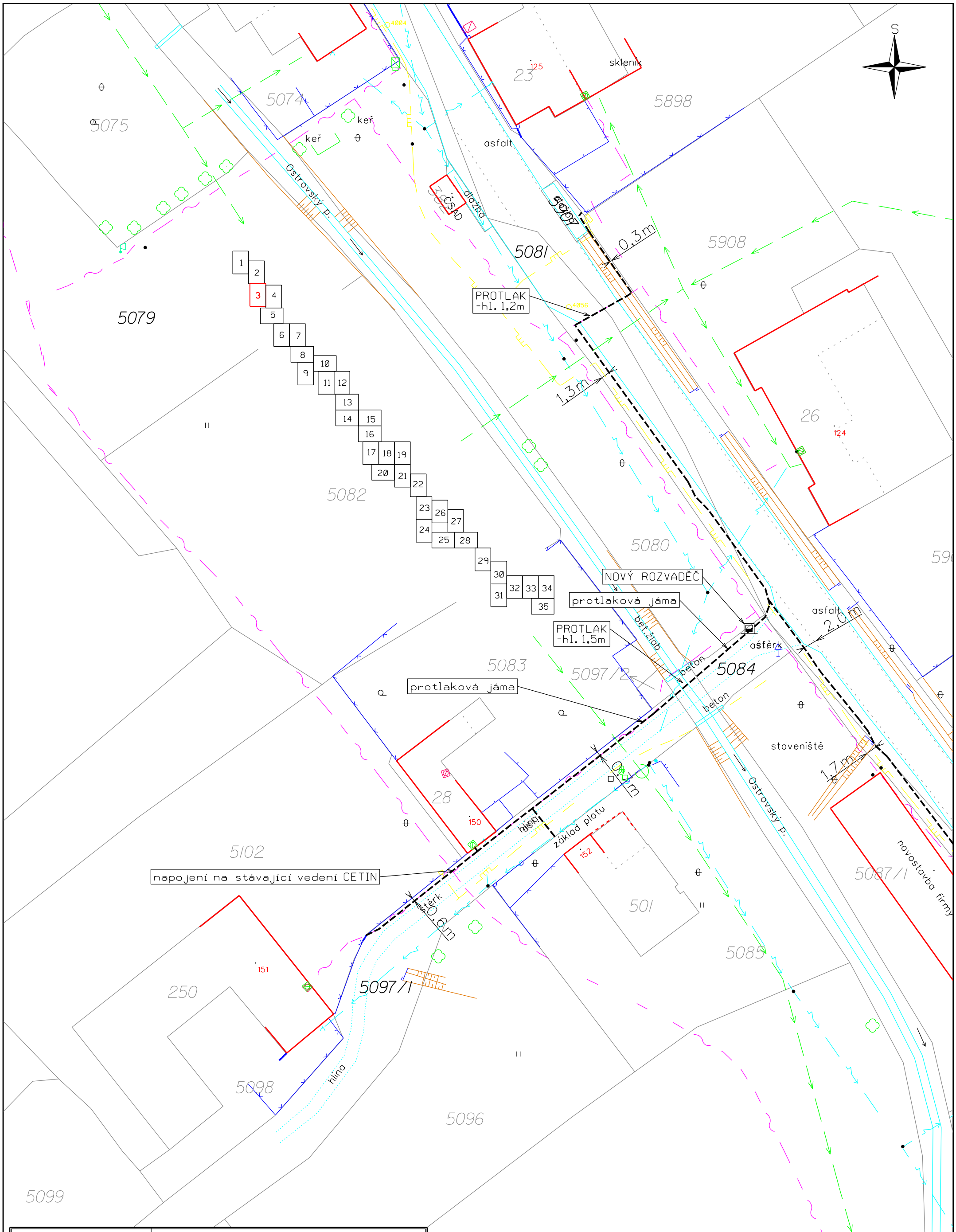

K.V.Z. spol. s r.o. telco projekce	Mokrá 386, 760 01 Zlín, IČO 00546178

PROJEKTANT: JIŘÍ KRÁLÍČEK kralicek@kvzsro.cz mob. 608 737 331

STAVBA:

FTTx_Č_NGA_V_NI017_Ostrov_OSUST1_OK

KOORDINAČNÍ SITUAČNÍ VÝKRES

INVESTOR: CETIN a.s., Českomoravská 2510/19, Libeň, 190 00 Praha 9

ČÍSLO ZAKÁZKY: KVZ-4339/22

DATUM: 02/2023

MĚŘÍTKO: 1 : 500

C3-3

LEGENDA:

- PROJEKTOVANÁ TRASA
- CETIN
- SILOVÉ KABELY NN
- SILOVÉ KABELY VN
- PLYNOVOD NTL
- KANALIZACE
- VODOVOD

S

5904

5906

5905

5910

5911

5915

5914

5913/1

5087/2

5088/5

467

455

481

264

237

123

202

panely

křoviny

asfalt

0,8m

1,9m

2,1m

0,5m

0,7m

1,0m

z.dl.

štěrk

asfalt

asfalt

acodrain

stav.buňka

reklama

PROTLAK
-hl. 1,2m

asfalt

z.dl.

asfalt

křoviny

hlína

garáž

z.dl.

tuje

LEGENDA:

PROJEKTOVANÁ TRASA

CETIN

SILOVÉ KABELY NN

SILOVÉ KABELY VN

PLYNOVOD NTL

KANALIZACE

VODOVOD

LEGENDA:

PROJEKTOVANÁ TRASA

K.V.Z. spol. s r.o. telco projekce	Mokrá 386, 760 01 Zlín, IČO 00546178	
PROJEKTANT: JIŘÍ KRÁLÍČEK kralicek@kvzsro.cz	mob. 608 737 331	ČÍSLO ZAKÁZKY: KVZ-4339/22
STAVBA: FTTx_Č_NGA_V_NI017_Ostrov_OSUST1_OK		DATUM: 02/2023
KOORDINAČNÍ SITUAČNÍ VÝKRES		MĚŘÍTKO: 1:500
INVESTOR: CETIN a.s., Českomoravská 2510/19, Libeň, 190 00 Praha 9		C3-4

K.V.Z. spol. s r.o.
telco projekce

Mokrá 386, 760 01 Zlín, IČO 00546178

PROJEKTANT: JIŘÍ KRÁLÍČEK kralicek@kvzsro.cz	mob. 608 737 331	ČÍSLO ZAKÁZKY: KVZ-4339/22
STAVBA: FTTx_Č_NGA_V_NI017_Ostrov_OSUSTI_OK		DATUM: 02/2023
KOORDINAČNÍ SITUAČNÍ VÝKRES		MĚŘÍTKO: 1:500
INVESTOR: CETIN a.s., Českomoravská 2510/19, Libeň, 190 00 Praha 9		C3-5

LEGENDA:

- PROJEKTOVANÁ TRASA
- CETIN
- SÍLOVÉ KABELY NN
- SÍLOVÉ KABELY VN
- PLYNOVOD NTL
- KANALIZACE
- VODOVOD

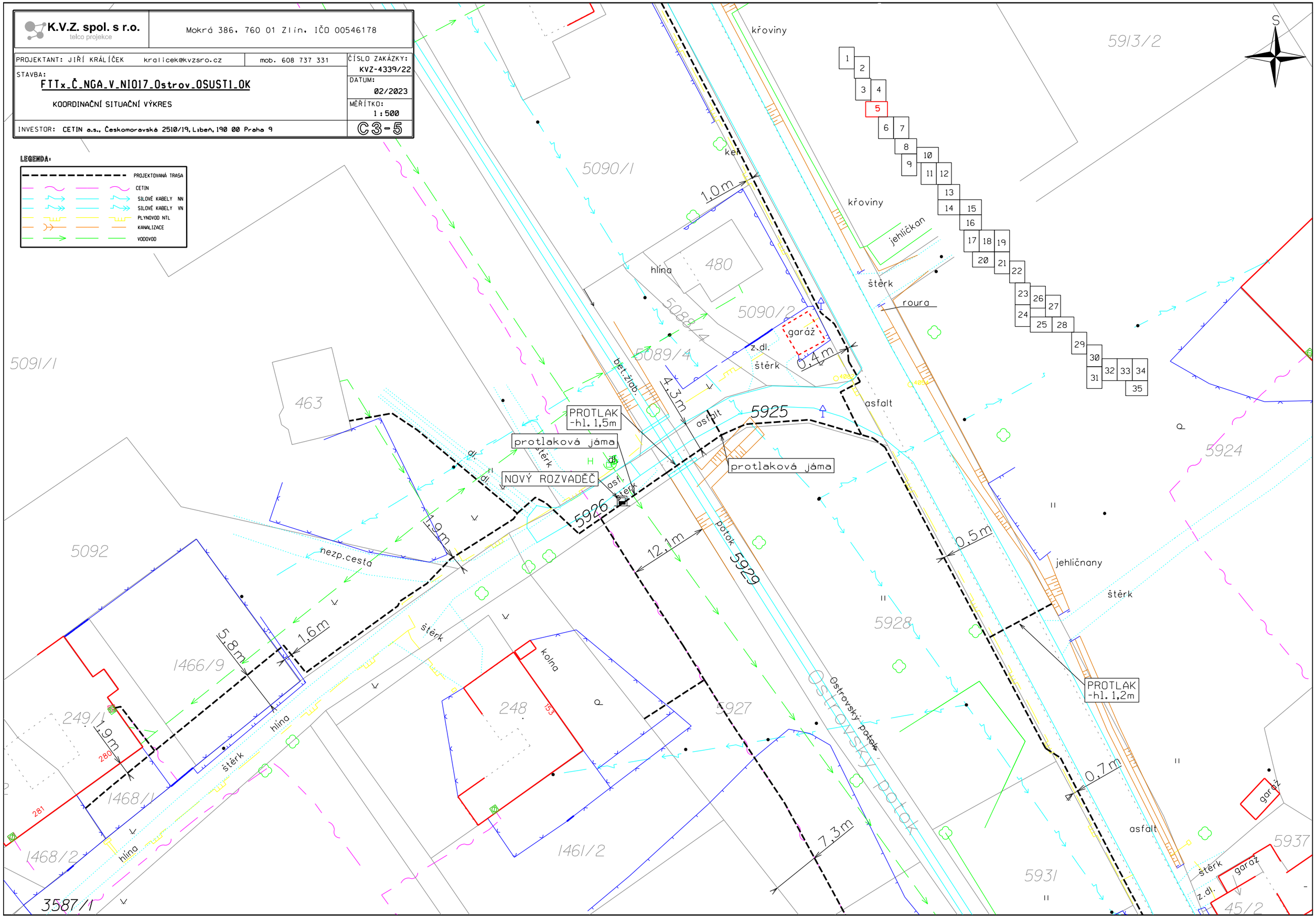

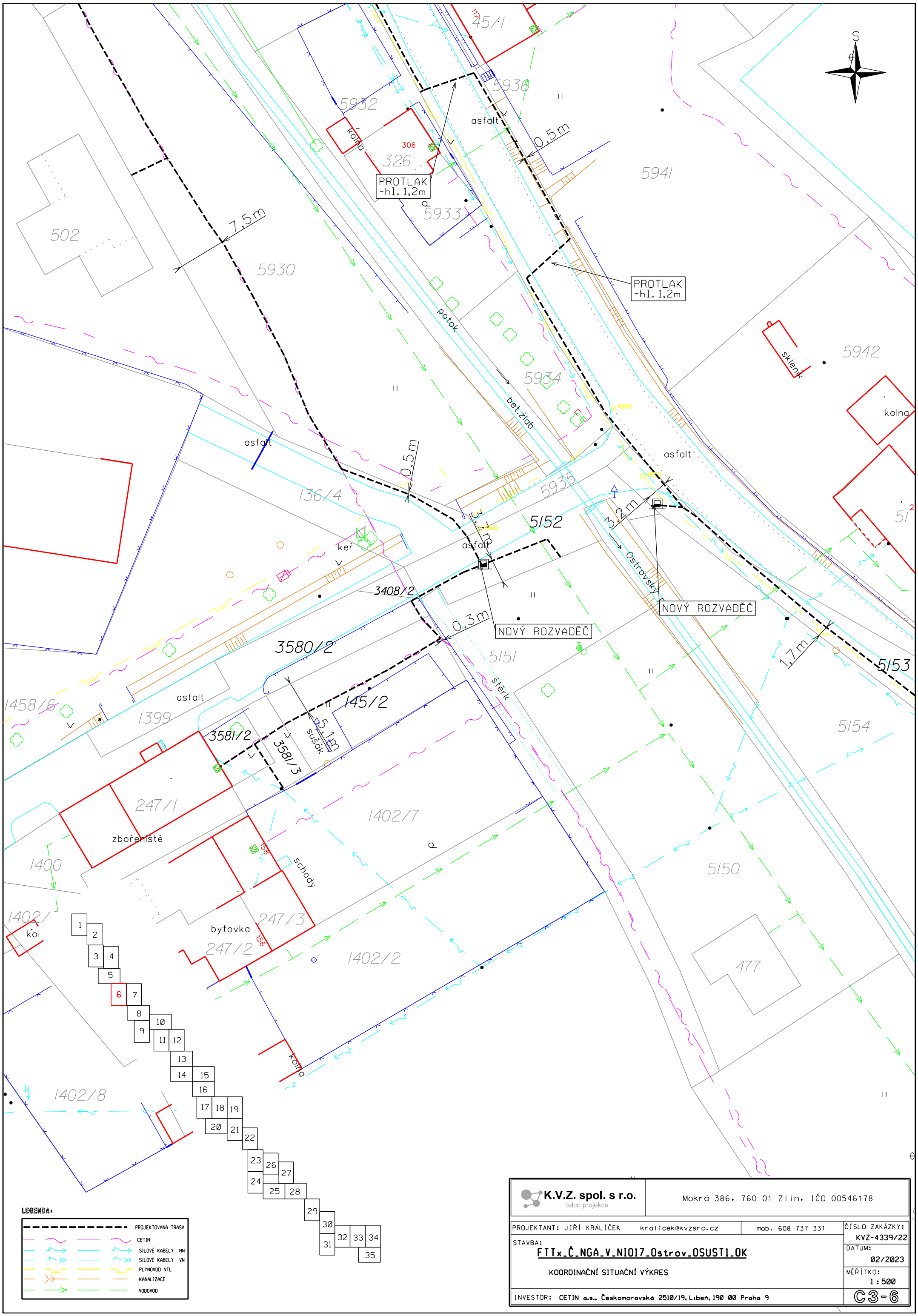

K.V.Z. spol. s r.o.
telco projekce

Mokrá 386, 760 01 Zlín, IČO 00546178

PROJEKTANT: JIŘÍ KRÁLÍČEK kralicek@kvzsro.cz mob. 608 737 331

STAVBA:
FTTx_Č_NGA_V_NI017_Ostrov_OSUST1_OK

KOORDINAČNÍ SITUAČNÍ VÝKRES

INVESTOR: CETIN a.s., Českomoravská 2510/19, Libeň, 190 00 Praha 9

ČÍSLO ZAKÁZKY: KVZ-4339/22

DATUM: 02/2023

MĚŘÍTKO: 1 : 500

C3-6

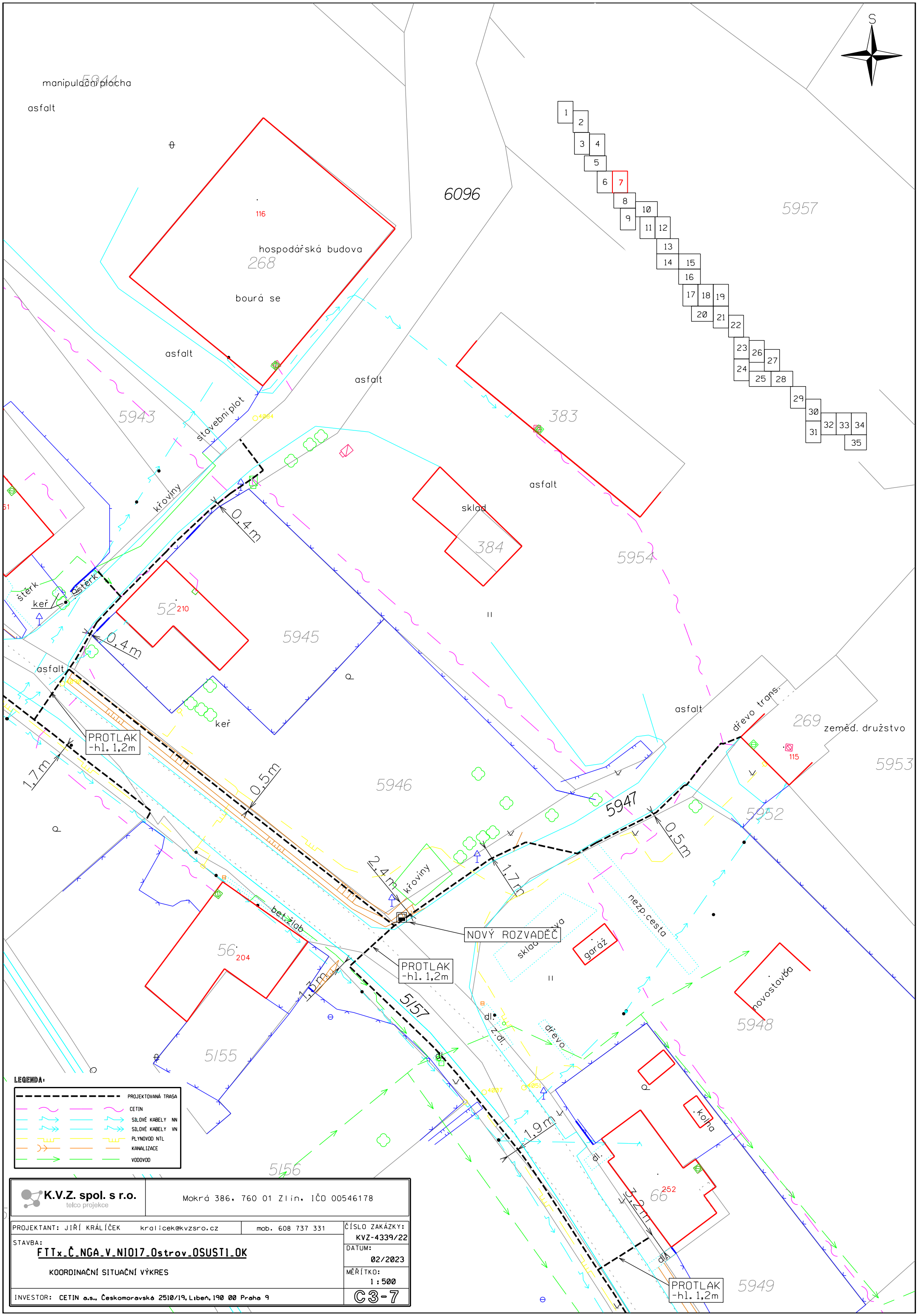

K.V.Z. spol. s r.o. telco projekce	Mokrá 386, 760 01 Zlín, IČO 00546178

PROJEKTANT: JIŘÍ KRÁLÍČEK kralicek@kvzsro.cz	mob. 608 737 331	ČÍSLO ZAKÁZKY: KVZ-4339/22
STAVBA: FTTx_Č_NGA_V_NI017_Ostrov_OSUSTI_OK		DATUM: 02/2023
KOORDINAČNÍ SITUAČNÍ VÝKRES		MĚŘÍTKO: 1 : 500
INVESTOR: CETIN a.s., Českomoravská 2510/19, Libeň, 190 00 Praha 9		C3-7

K.V.Z. spol. s r.o.
telco projekce

Mokrá 386, 760 01 Zlín, IČO 00546178

PROJEKTANT: JIŘÍ KRÁLÍČEK kralicek@kvzsro.cz mob. 608 737 331

STAVBA:
FTTx_Č_NGA_V_NI017_Ostrov_OSUSTI_OK

KOORDINAČNÍ SITUAČNÍ VÝKRES

INVESTOR: CETIN a.s., Českomoravská 2510/19, Libeň, 190 00 Praha 9

ČÍSLO ZAKÁZKY: KVZ-4339/22
DATUM: 02/2023
MĚŘÍTKO: 1 : 500
C3-8

LEGENDA:

- PROJEKTOVANÁ TRASA
- CETIN
- SILOVÉ KABELY NN
- SILOVÉ KABELY VN
- PLYNOVOD NTL
- KANALIZACE
- VODOVOD

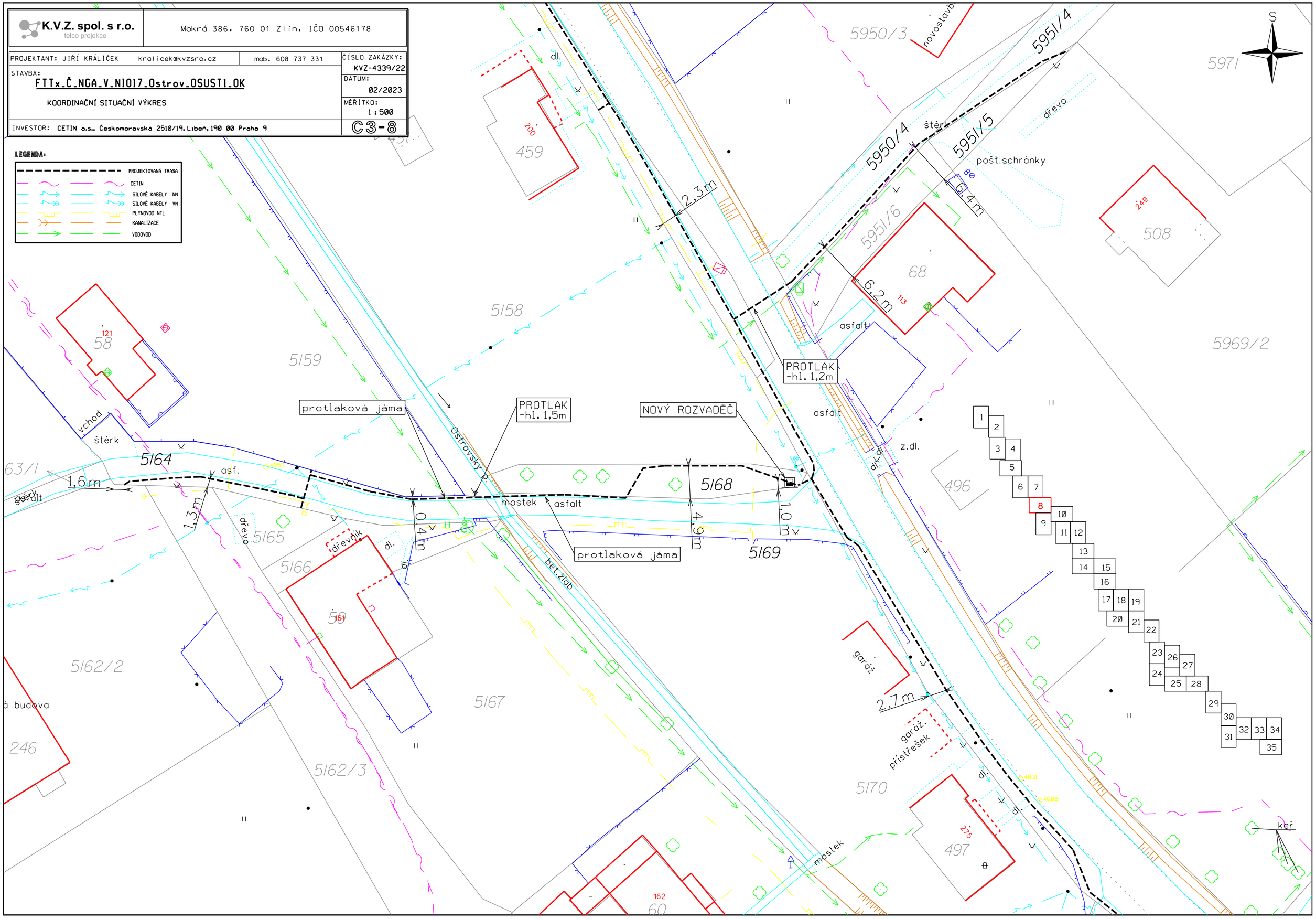

NOVÝ ROZVADĚČ

PROTLAK -hl. 1,2m

PROTLAK -hl. 1,5m

protlaková jáma

protlaková jáma

Ostravský potok

potok

bet.žlab

propustek

asfalt

plagáty

ČSAD

zahr.chatka

štěrk

štěrk

štěrk

bez č.p.

křoviny

keře

keř

kůlna

z.dl.

asfalt

0,8m

1,4m

0,9m

0,5m

0,6m

0,5m

3,3m

5175

5171

5172

5173

5174

5176/1

5176/3

5177

5178

5179

5180

5181

5182

5183

5162/4

472

367

5965

165

245

5191

5184

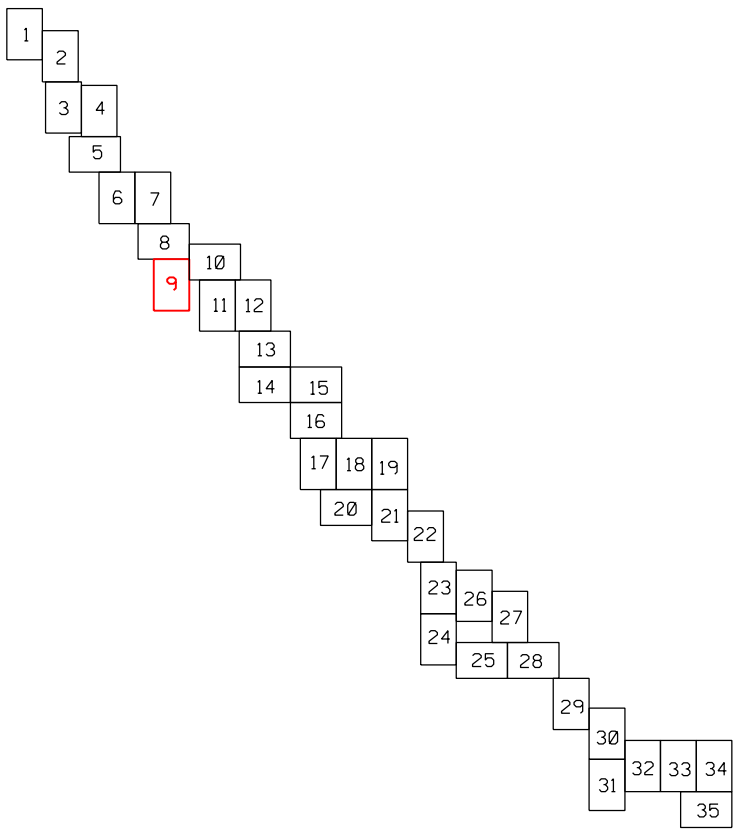

S

LEGENDA:

- PROJEKTOVANÁ TRASA
- CETIN
- SILOVÉ KABELY NN
- SILOVÉ KABELY VN
- PLYNOVOD NTL
- KANALIZACE
- VODOVOD

K.V.Z. spol. s r.o. telco projekce	Mokrá 386, 760 01 Zlín, IČO 00546178
PROJEKTANT: JIŘÍ KRÁLÍČEK kralicek@kvzsro.cz mob. 608 737 331	ČÍSLO ZAKÁZKY: KVZ-4339/22
STAVBA: FTTx_Č_NGA_V_NI017_Ostrov_OSUSTI_OK	DATUM: 02/2023
KOORDINAČNÍ SITUAČNÍ VÝKRES	MĚŘÍTKO: 1 : 500
INVESTOR: CETIN a.s., Českomoravská 2510/19, Libeň, 190 00 Praha 9	C3-9

K.V.Z. spol. s r.o. telco projekce	Mokrá 386, 760 01 Zlín, IČO 00546178
PROJEKTANT: JIŘÍ KRÁLÍČEK kralicek@kvzsro.cz mob. 608 737 331	ČÍSLO ZAKÁZKY: KVZ-4339/22
STAVBA: FTTx_Č_NGA_V_NI017_Ostrov_OSUSTI_OK	DATUM: 02/2023
KOORDINAČNÍ SITUAČNÍ VÝKRES	MĚŘÍTKO: 1 : 500
INVESTOR: CETIN a.s., Českomoravská 2510/19, Libeň, 190 00 Praha 9	C3-10

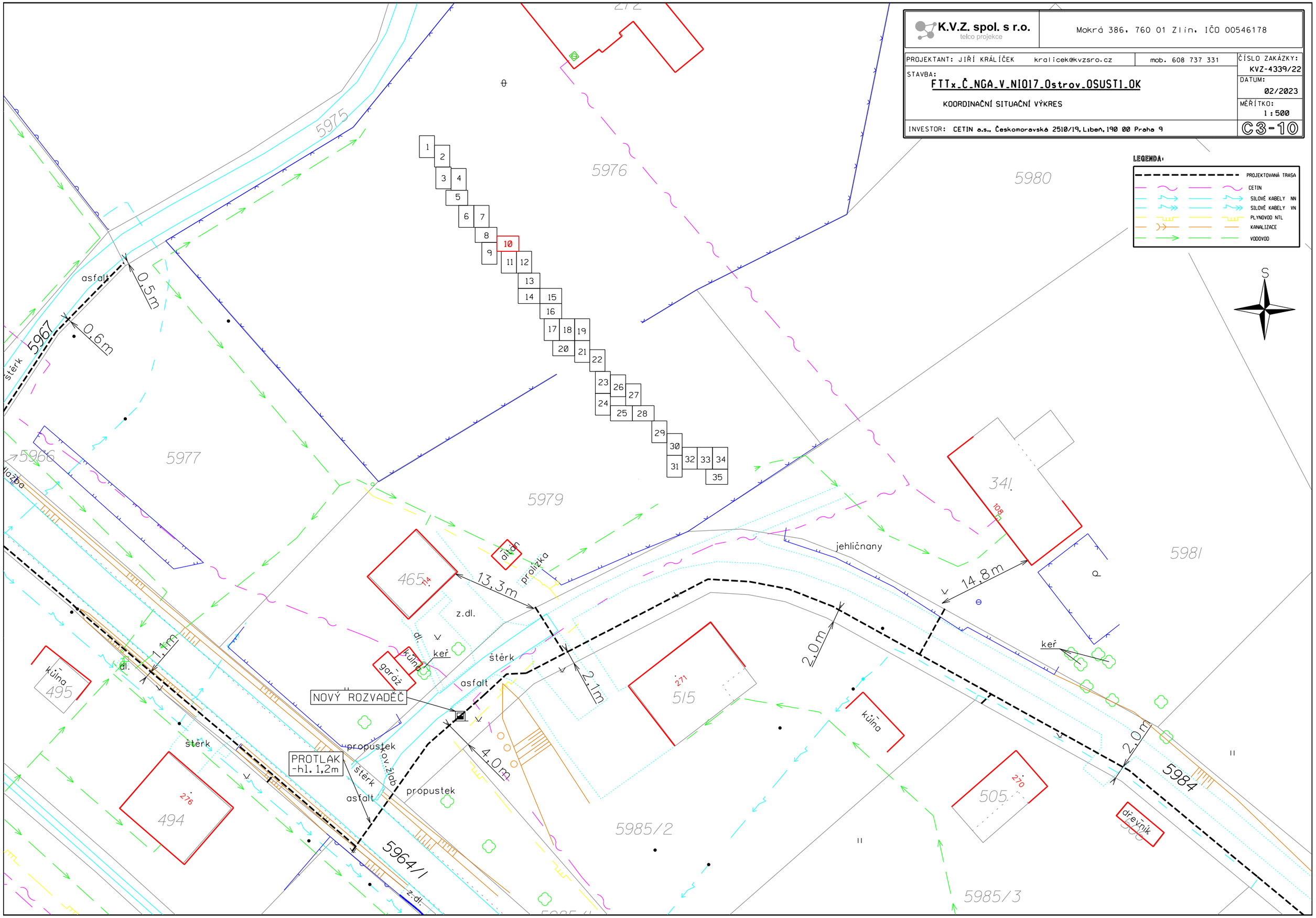

K.V.Z. spol. s r.o. telco projekce	Mokrá 386, 760 01 Zlín, IČO 00546178		
PROJEKTANT: JIŘÍ KRÁLÍČEK kralicek@kvzsro.cz		mob. 608 737 331	ČÍSLO ZAKÁZKY: KVZ-4339/22
STAVBA: FTTx_Č_NGA_V_NI017_Ostrov_OSUSTI_OK			DATUM: 02/2023
KOORDINAČNÍ SITUAČNÍ VÝKRES			MĚŘÍTKO: 1 : 500
INVESTOR: CETIN a.s., Českomoravská 2510/19, Libeň, 190 00 Praha 9			C3-11

LEGENDA:

- PROJEKTOVANÁ TRASA
- CETIN
- SILOVÉ KABELY NN
- SILOVÉ KABELY VN
- PLYNOVOD NTL
- KANALIZACE
- VODOVOD

S

471
5176/2
5186
asfalt
348
97
sch.
5987/2
5987/1
včelín
5185/1
kolna
5187
asfalt
318
267
5988
novostavba p.Fait
5989/2
5185/2
Ostravský potok
potok
PROTLAK -hl. 1,2m
1,0m
štěrk
2,1m
1,2m
PROTLAK -hl. 1,2m
NOVÝ ROZVADĚČ
0,8m
asfalt
asfalt
5221
PROTLAK -hl. 1,5m
beton
štěrk
5188
protlaková jáma
protlaková jáma
skruž
panely
napojení na stávající vedení CETIN
5185/3
5220
5219
4,3m
nepřístupno (psi)
štěrk
5185/4
5189
166
84
5190
5218
Ostravský p

1 2 3 4 5 6 7 8 9 10 11 12 13 14 15 16 17 18 19 20 21 22 23 24 25 26 27 28 29 30 31 32 33 34 35

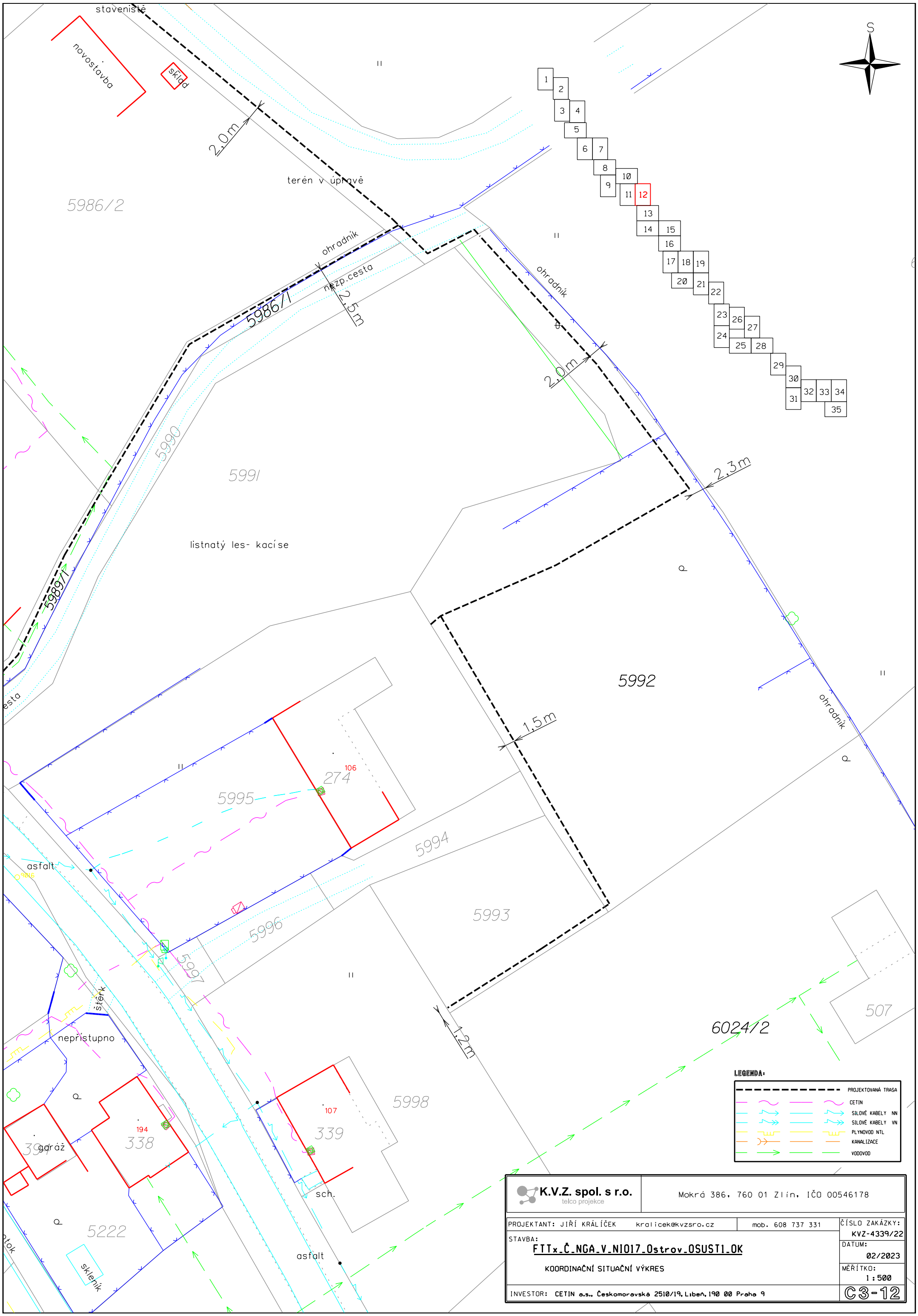

K.V.Z. spol. s r.o. telco projekce	Mokrá 386, 760 01 Zlín, IČO 00546178
PROJEKTANT: JIŘÍ KRÁLÍČEK kralicek@kvzsro.cz mob. 608 737 331	ČÍSLO ZAKÁZKY: KVZ-4339/22
STAVBA: FTTx_Č_NGA_V_NI017_Ostrov_OSUSTI_OK	DATUM: 02/2023
KOORDINAČNÍ SITUAČNÍ VÝKRES	MĚŘÍTKO: 1 : 500
INVESTOR: CETIN a.s., Českomoravská 2510/19, Libeň, 190 00 Praha 9	C3-12

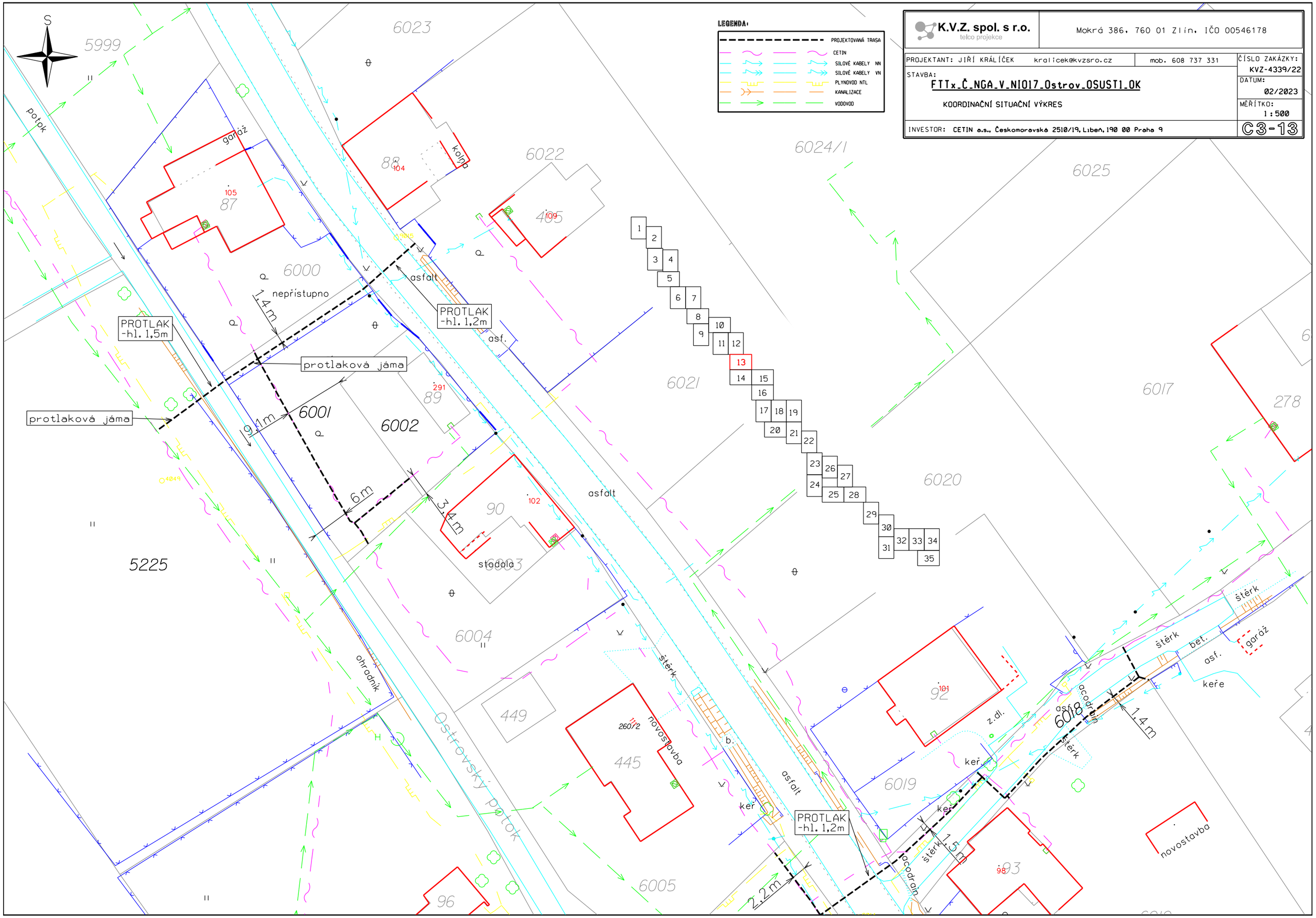

K.V.Z. spol. s r.o.
telco projekce

Mokrá 386, 760 01 Zlín, IČO 00546178

PROJEKTANT: JIŘÍ KRÁLÍČEK kralicek@kvzsro.cz mob. 608 737 331

STAVBA:
FTTx_Č_NGA_V_NI017_Ostrov_OSUSTI_OK

KOORDINAČNÍ SITUAČNÍ VÝKRES

INVESTOR: CETIN a.s., Českomoravská 2510/19, Libeň, 190 00 Praha 9

ČÍSLO ZAKÁZKY: KVZ-4339/22

DATUM: 02/2023

MĚŘÍTKO: 1:500

C3-13

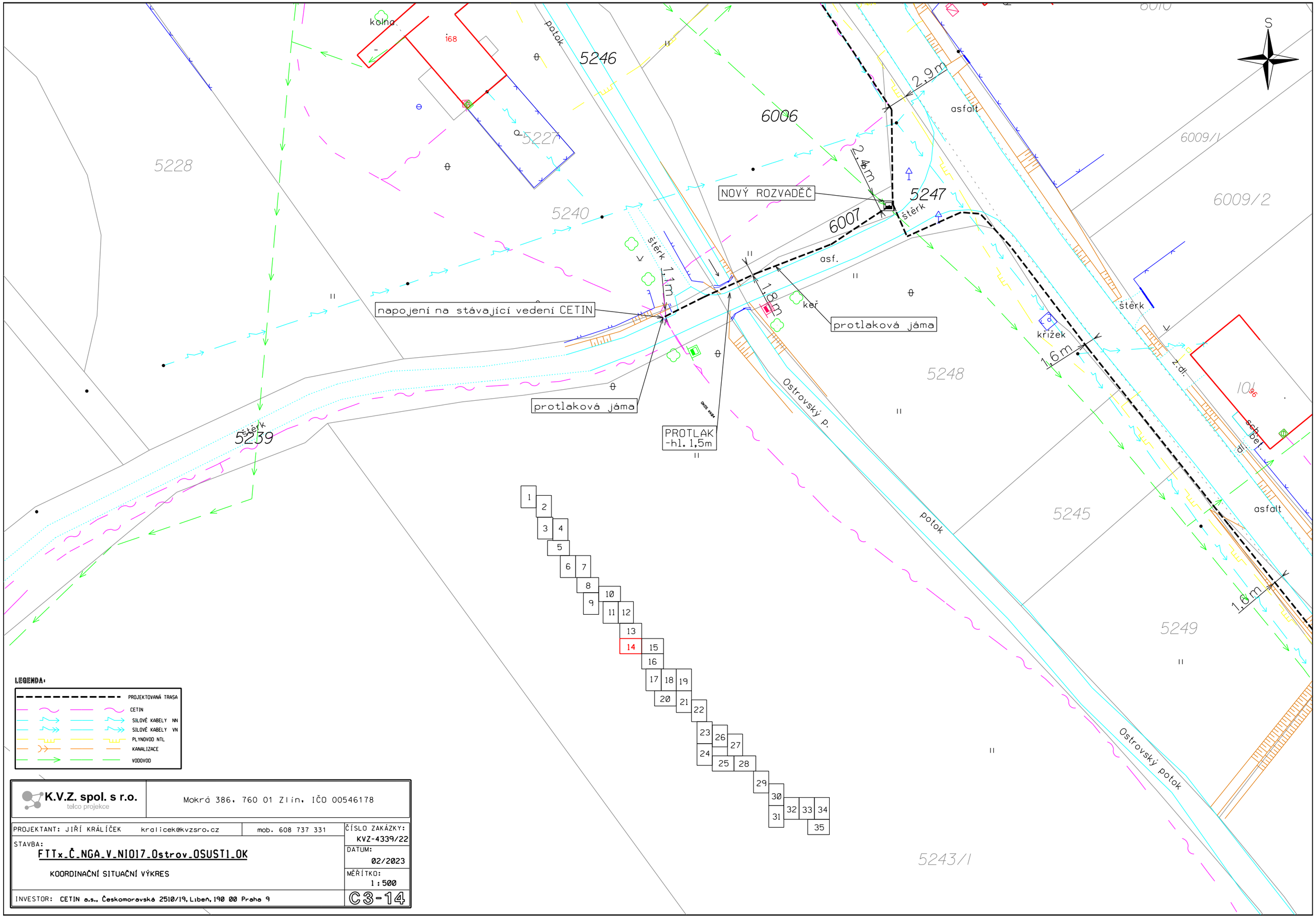

LEGENDA:

- PROJEKTOVANÁ TRASA
- CETIN
- SILOVÉ KABELY NN
- SILOVÉ KABELY VN
- PLYNOVOD NTL
- KANALIZACE
- VODOVOD

K.V.Z. spol. s r.o.
telco projekce

Mokrá 386, 760 01 Zlín, IČO 00546178

PROJEKTANT: JIŘÍ KRÁLÍČEK kralicek@kvzsro.cz mob. 608 737 331

STAVBA:
FTTx_Č_NGA_V_NI017_Ostrov_OSUSTI_OK

KOORDINAČNÍ SITUAČNÍ VÝKRES

INVESTOR: CETIN a.s., Českomoravská 2510/19, Libeň, 190 00 Praha 9

ČÍSLO ZAKÁZKY: KVZ-4339/22

DATUM: 02/2023

MĚŘÍTKO: 1:500

C3-14

K.V.Z. spol. s r.o. telco projekce	Mokrá 386, 760 01 Zlín, IČO 00546178
PROJEKTANT: JIŘÍ KRÁLÍČEK kralicek@kvzsro.cz	mob. 608 737 331
STAVBA: FTTx_Č_NGA_V_NI017_Ostrov_OSUSTI_OK	ČÍSLO ZAKÁZKY: KVZ-4339/22
KOORDINAČNÍ SITUAČNÍ VÝKRES	DATUM: 02/2023
	MĚŘÍTKO: 1:500
INVESTOR: CETIN a.s., Českomoravská 2510/19, Libeň, 190 00 Praha 9	C3-15

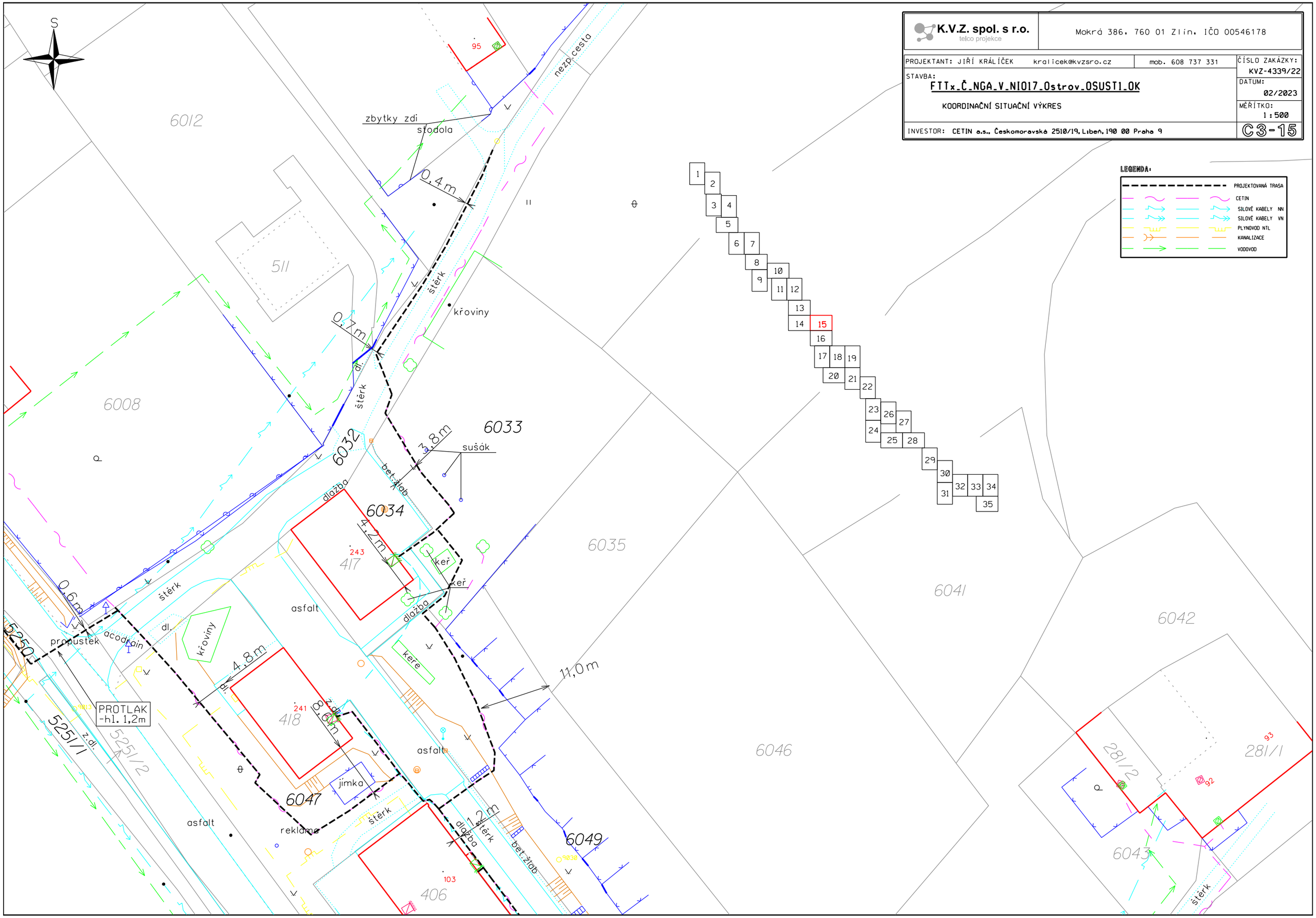

K.V.Z. spol. s r.o. telco projekce	Mokrá 386, 760 01 Zlín, IČO 00546178	
PROJEKTANT: JIŘÍ KRÁLÍČEK kralicek@kvzsro.cz	mob. 608 737 331	ČÍSLO ZAKÁZKY: KVZ-4339/22
STAVBA: FTTx_Č_NGA_V_NI017_Ostrov_OSUST1_OK		DATUM: 02/2023
KOORDINAČNÍ SITUAČNÍ VÝKRES		MĚŘÍTKO: 1 : 500
INVESTOR: CETIN a.s., Českomoravská 2510/19, Libeň, 190 00 Praha 9		C3-16

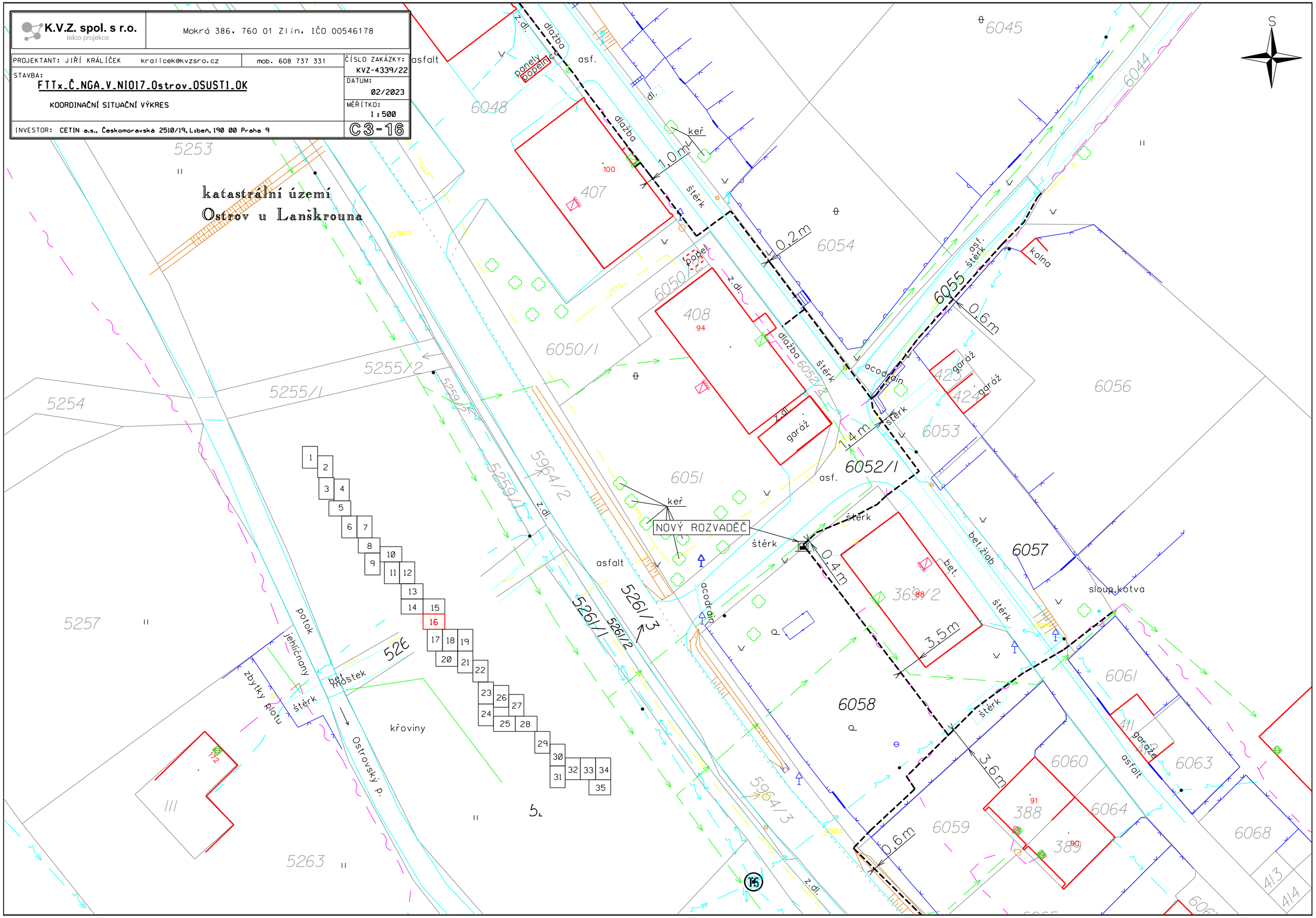

S

2,3m
potok
5266
5264
3808
stodola
173
dl.
5267/1
5267/2
5269/2
5269/1
asfalt
kош
6066
6063
0,5m
PROTLAK
-hl. 1,2m
5276
5270/2
NOVÝ ROZVADĚČ
5270/1
5,0m
Ostrovský potok
křovitý
bet.
5275
protlaková jáma
PROTLAK
-hl. 1,5m
protlaková jáma
potok
5265
0,5m
dl.
5271
acodrain
205
468
5273
jehličnany
štěrk
bet.
štěrk
keř
5291
asf.
štěrk
5289
0,9m
5293
0,2m
0,4m
keř
cesta
0,4m
kostky
kostky
5299
štěrk
5300/3
OSTROV
483
482
518
5298
176
239/2
5297
5300/1
239/1
5302
5290/1
štěrk
cesta
septik
9018

1 2 3 4 5 6 7 8 9 10 11 12 13 14 15 16 17 18 19 20 21 22 23 24 25 26 27 28 29 30 31 32 33 34 35

K.V.Z. spol. s r.o.
telco projekce

Mokrá 386, 760 01 Zlín, IČO 00546178

EKTANT: JIŘÍ KRÁLÍČEK kralicek@kvzsro.cz mob. 608 737 331

ČÍSLO ZAKÁZKY: KVZ-4339/22

DATUM: 02/2023

MĚŘÍTKO: 1 : 500

BA: FTTx_Č_NGA_V_NI017_Ostrov_OSUSTI_OK

KOORDINAČNÍ SITUAČNÍ VÝKRES

STOR: CETIN a.s., Českomoravská 2510/19, Libeň, 190 00 Praha 9

C3-17

LEGENDA:

- PROJEKTOVANÁ TRASA
- CETIN
- SILOVÉ KABELY NN
- SILOVÉ KABELY VN
- PLYNOVOD NTL
- KANALIZACE
- VODOVOD

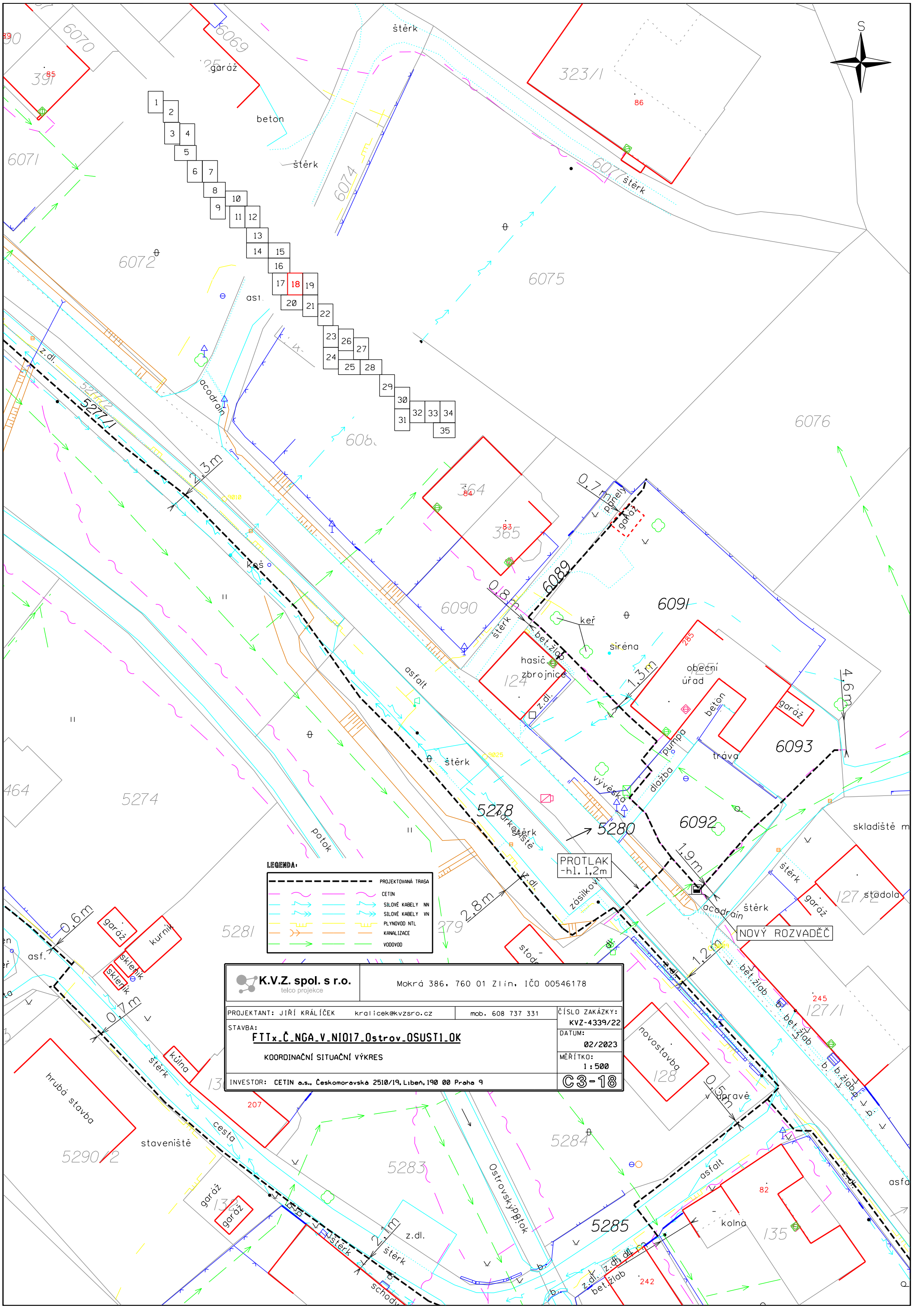
S
LEGENDA:
PROJEKTOVANÁ TRASA
CETIN
SILOVÉ KABELY NN
SILOVÉ KABELY VN
PLYNOVOD NTL
KANALIZACE
VODOVOD
PROTLAK
-hl. 1,2m
NOVÝ ROZVADĚČ
K.V.Z. spol. s r.o.
telco projekce
Mokrá 386, 760 01 Zlín, IČO 00546178
PROJEKTANT: JIŘÍ KRÁLÍČEK krali cek@kvzsro.cz
mob. 608 737 331
ČÍSLO ZAKÁZKY: KVZ-4339/22
STAVBA:
FTTx_Č_NGA_V_NI017_Ostrov_OSUSTI_OK
DATUM: 02/2023
KOORDINAČNÍ SITUAČNÍ VÝKRES
MĚŘÍTKO: 1:500
INVESTOR: CETIN a.s., Českomoravská 2510/19, Libeň, 190 00 Praha 9
C3-18

K.V.Z. spol. s r.o. telco projekce	Mokrá 386, 760 01 Zlín, IČO 00546178	
PROJEKTANT: JIŘÍ KRÁLÍČEK kralicek@kvzsro.cz	mob. 608 737 331	ČÍSLO ZAKÁZKY: KVZ-4339/22
STAVBA: FTTx_Č_NGA_V_NI017_Ostrov_OSUSTI_OK		DATUM: 02/2023
KOORDINAČNÍ SITUAČNÍ VÝKRES		MĚŘÍTKO: 1:500
INVESTOR: CETIN a.s., Českomoravská 2510/19, Libeň, 190 00 Praha 9		C3-19

LEGENDA:

- PROJEKTOVANÁ TRASA
- CETIN
- SÍLOVÉ KABELY NN
- SÍLOVÉ KABELY VN
- PLYNOVOD NTL
- KANALIZACE
- VODOVOD

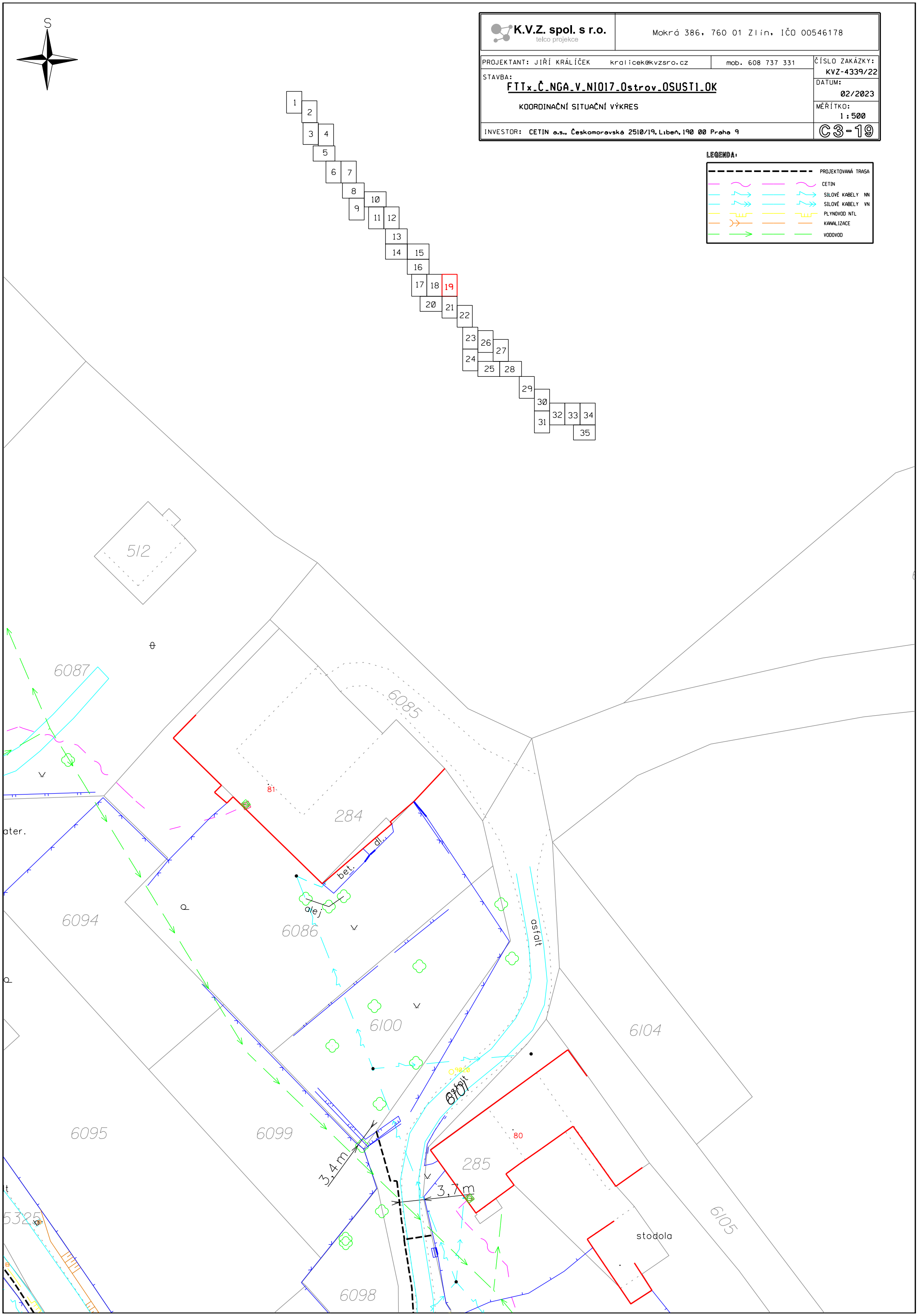

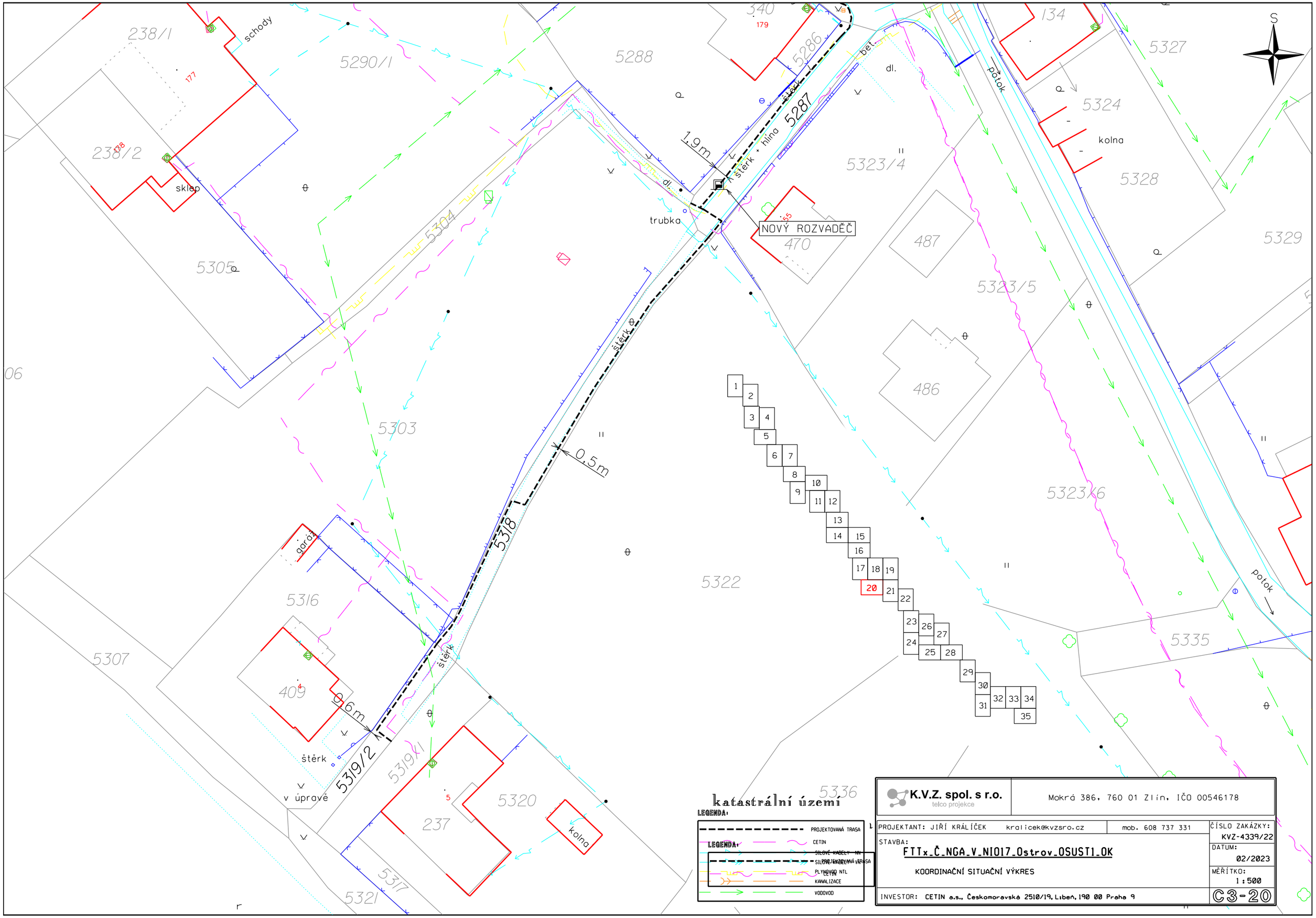

katastrální území

LEGENDA:

- PROJEKTOVANÁ TRASA
- CETIN
- SILOVÉ KABELY NN
- SILOVÉ KABELY VN
- PLYNOVOD NTL
- CETIN
- KANALIZACE
- VODOVOD

K.V.Z. spol. s r.o. telco projekce	Mokrá 386, 760 01 Zlín, IČO 00546178	
PROJEKTANT: JIŘÍ KRÁLÍČEK kralicek@kvzsro.cz	mob. 608 737 331	ČÍSLO ZAKÁZKY: KVZ-4339/22
STAVBA: FTTx_Č_NGA_V_NI017_Ostrov_OSUSTI_OK		DATUM: 02/2023
KOORDINAČNÍ SITUAČNÍ VÝKRES		MĚŘÍTKO: 1:500
INVESTOR: CETIN a.s., Českomoravská 2510/19, Libeň, 190 00 Praha 9		C3-20

K.V.Z. spol. s r.o.
telco projekce

Mokrá 386, 760 01 Zlín, IČO 00546178

PROJEKTANT: JIŘÍ KRÁLÍČEK krali cek@kvzsro.cz mob. 608 737 331

STAVBA:
FTTx_Č_NGA_V_NI017_Ostrov_OSUSTI_OK

KOORDINAČNÍ SITUAČNÍ VÝKRES

INVESTOR: CETIN a.s., Českomoravská 2510/19, Libeň, 190 00 Praha 9

ČÍSLO ZAKÁZKY: KVZ-4339/22
DATUM: 02/2023
MĚŘÍTKO: 1 : 500
C3-21

LEGENDA:
- PROJEKTOVANÁ TRASA
- CETIN
- SILOVÉ KABELY NN
- SILOVÉ KABELY VN
- PLYNOVOD NTL
- KANALIZACE
- VODOVOD

PROTLAK -hl. 1,2m
NOVÝ ROZVADĚČ
potraviny konzum
septik
asfalt
propustek
škola
sklad
mat.škola
hospoda
pošta
ČSAD
MATEŘSKÁ ŠK
Ostrovský potok

K.V.Z. spol. s r.o. telco projekce	Mokrá 386, 760 01 Zlín, IČO 00546178

PROJEKTANT: JIŘÍ KRÁLÍČEK kralicek@kvzsro.cz mob. 608 737 331

STAVBA:

FTTx_Č_NGA_V_NI017_Ostrov_OSUST1_OK

KOORDINAČNÍ SITUAČNÍ VÝKRES

INVESTOR: CETIN a.s., Českomoravská 2510/19, Libeň, 190 00 Praha 9

ČÍSLO ZAKÁZKY: KVZ-4339/22

DATUM: 02/2023

MĚŘÍTKO: 1 : 500

C3-22

LEGENDA:

- PROJEKTOVANÁ TRASA
- CETIN
- SILOVÉ KABELY NN
- SILOVÉ KABELY VN
- PLYNOVOD NTL
- KANALIZACE
- VODOVOD

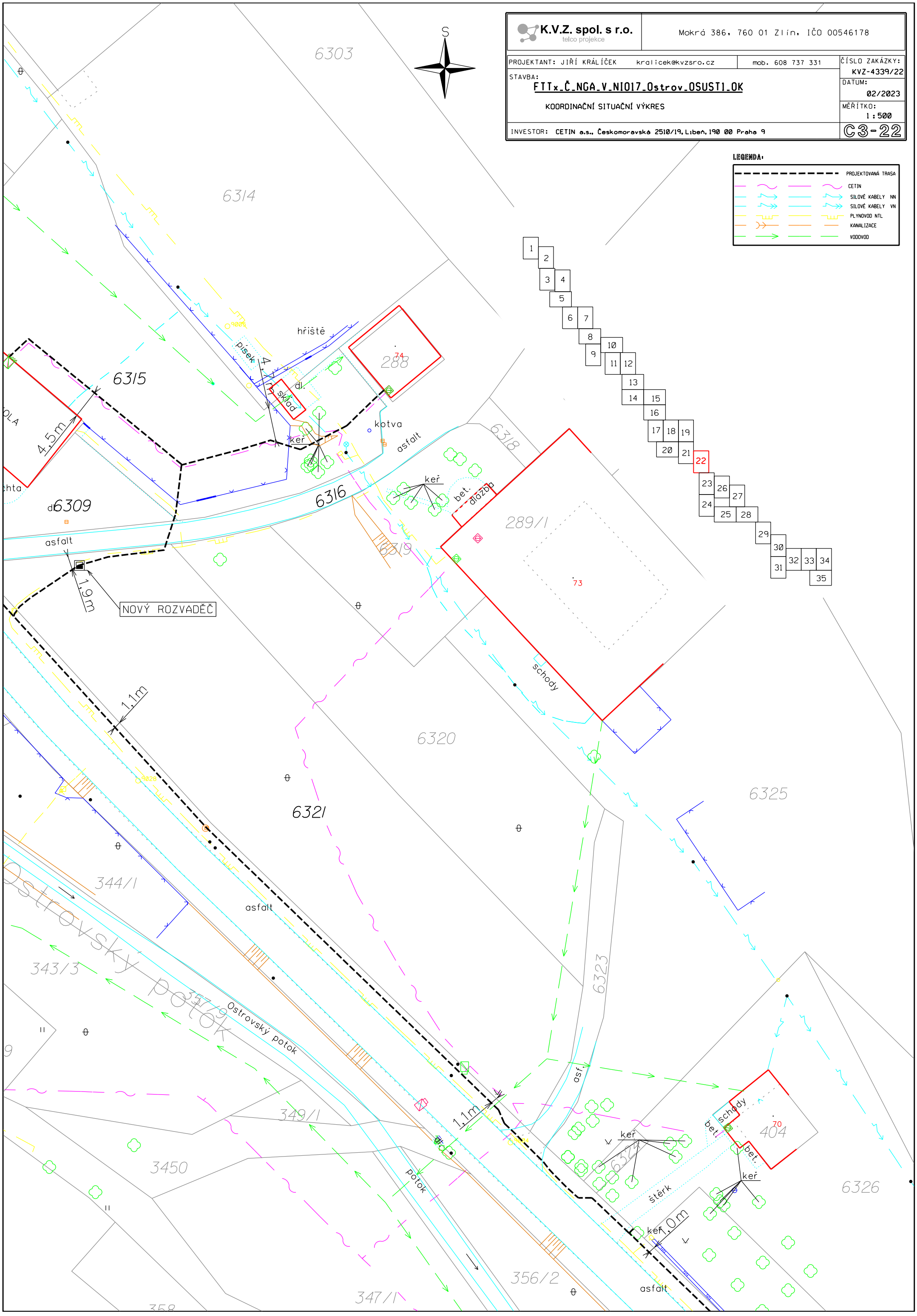

LEGENDA:

- PROJEKTOVANÁ TRASA
- CETIN
- SILOVÉ KABELY NN
- SILOVÉ KABELY VN
- PLYNOVOD NTL
- KANALIZACE
- VODOVOD

K.V.Z. spol. s r.o.
telco projekce

Mokrá 386, 760 01 Zlín, IČO 00546178

PROJEKTANT: JIŘÍ KRÁLÍČEK kralicek@kvzsro.cz mob. 608 737 331

STAVBA:
FTTx_Č_NGA_V_NI017_Ostrov_OSUST1_OK

KOORDINAČNÍ SITUAČNÍ VÝKRES

INVESTOR: CETIN a.s., Českomoravská 2510/19, Libeň, 190 00 Praha 9

ČÍSLO ZAKÁZKY: KVZ-4339/22
DATUM: 02/2023
MĚŘÍTKO: 1 : 500
C3-23

S

1,0 m
PROTLAK -hl. 1,2m
NOVÝ ROZVADĚČ
0,5 m
0,4 m
protlaková jáma
PROTLAK -hl. 1,5m
1,0 m
1,7 m
1,3 m
štěrk
hlína
keř
kolna
dlažba
stromy
Ostrovský p.
porost
asfalt
nezp.cesta
stod.
nepřístupno
6327
500
6328
498
6329
3786/1
357/2
362/4
362/1
1010/3
160
3786/8
282/59
368
949/2
949/3
362/3
369/3
1011
3453
450
947/1
947/4
947/2
374/1
374/2

S

7,3 m

319 304

946/1

946/2

5444

0,6 m

945

329

5445

1,1 m

NOVÝ ROZVADĚČ

9002

5447

0,9 m

231

štěrk

beton

5448

5449

nezp.beton

0,9 m

3,7 m

5446

1 2 3 4 5 6 7 8 9 10 11 12 13 14 15 16 17 18 19 20 21 22 23 24 25 26 27 28 29 30 31 32 33 34 35

LEGENDA:

- PROJEKTOVANÁ TRASA
- CETIN
- SILOVÉ KABELY NN
- SILOVÉ KABELY VN
- PLYNOVOD NTL
- KANALIZACE
- VODOVOD

K.V.Z. spol. s r.o. telco projekce	Mokrá 386, 760 01 Zlín, IČO 00546178
PROJEKTANT: JIŘÍ KRÁLÍČEK kralicek@kvzsro.cz mob. 608 737 331	ČÍSLO ZAKÁZKY: KVZ-4339/22
STAVBA: FTTx_Č_NGA_V_NI017_Ostrov_OSUSTI_OK	DATUM: 02/2023
KOORDINAČNÍ SITUAČNÍ VÝKRES	MĚŘÍTKO: 1:500
INVESTOR: CETIN a.s., Českomoravská 2510/19, Libeň, 190 00 Praha 9	C3-24

S

3454

3807

167/1

514

390/3

389/2

389/1

391/1

391/3

872/2

168

388

871/3

3455

3523/2

5450

5458

5459

5460

5461

172

240

67

nezp.cesta

keř

kolna

stromy

garáž

dl.

bet.

Ostrov

1,4 m

1,5 m

0,5 m

0,9 m

1,8 m

1
2
3
4
5
6
7
8
9
10
11
12
13
14
15
16
17
18
19
20
21
22
23
24
25
26
27
28
29
30
31
32
33
34
35

LEGENDA:

- PROJEKTOVANÁ TRASA
- CETIN
- SILOVÉ KABELY NN
- SILOVÉ KABELY VN
- PLYNOVOD NTL
- KANALIZACE
- VODOVOD

K.V.Z. spol. s r.o.
telco projekce

Mokrá 386, 760 01 Zlín, IČO 00546178

PROJEKTANT: JIŘÍ KRÁLÍČEK kralicek@kvzsro.cz mob. 608 737 331

STAVBA:
FTTx_Č_NGA_V_NI017_Ostrov_OSUSTI_OK

KOORDINAČNÍ SITUAČNÍ VÝKRES

INVESTOR: CETIN a.s., Českomoravská 2510/19, Libeň, 190 00 Praha 9

ČÍSLO ZAKÁZKY: KVZ-4339/22

DATUM: 02/2023

MĚŘÍTKO: 1:500

C3-25

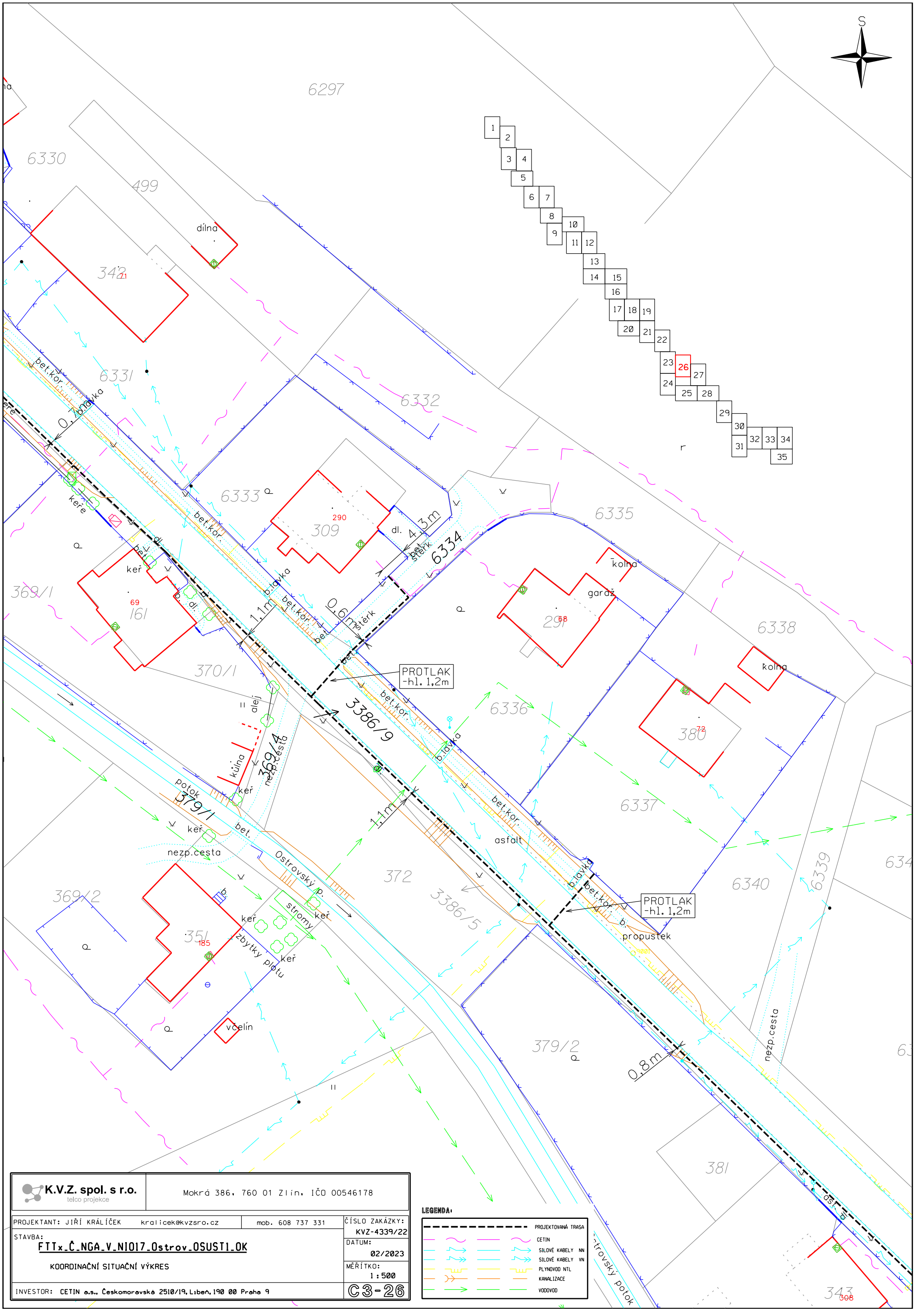

K.V.Z. spol. s r.o. telco projekce	Mokrá 386, 760 01 Zlín, IČO 00546178
PROJEKTANT: JIŘÍ KRÁLÍČEK kralicek@kvzsro.cz mob. 608 737 331	ČÍSLO ZAKÁZKY: KVZ-4339/22
STAVBA: FTTx_Č_NGA_V_NI017_Ostrov_OSUSTI_OK	DATUM: 02/2023
KOORDINAČNÍ SITUAČNÍ VÝKRES	MĚŘÍTKO: 1 : 500
INVESTOR: CETIN a.s., Českomoravská 2510/19, Libeň, 190 00 Praha 9	C3-26

LEGENDA:

- PROJEKTOVANÁ TRASA
- CETIN
- SILOVÉ KABELY NN
- SILOVÉ KABELY VN
- PLYNOVOD NTL
- KANALIZACE
- VODOVOD

K.V.Z. spol. s r.o. telco projekce	Mokrá 386, 760 01 Zlín, IČO 00546178

PROJEKTANT: JIŘÍ KRÁLÍČEK kralicek@kvzsro.cz mob. 608 737 331

STAVBA:

FTTx_Č_NGA_V_NI017_Ostrov_OSUSTI_OK

KOORDINAČNÍ SITUAČNÍ VÝKRES

INVESTOR: CETIN a.s., Českomoravská 2510/19, Libeň, 190 00 Praha 9

ČÍSLO ZAKÁZKY: KVZ-4339/22

DATUM: 02/2023

MĚŘÍTKO: 1 : 500

C3-27

LEGENDA:

- PROJEKTOVANÁ TRASA
- CETIN
- SILOVÉ KABELY NN
- SILOVÉ KABELY VN
- PLYNOVOD NTL
- KANALIZACE
- VODOVOD

S

1 2 3 4 5 6 7 8 9 10 11 12 13 14 15 16 17 18 19 20 21 22 23 24 25 26 27 28 29 30 31 32 33 34 35

6342 3806 65 6344 462 6345 6346 461 6348 509 6349 6350 6351 510 165 385/1 377 385/2 390/1 390/4 390/5 378 390/2 390/6 380/1 3386/3 3386/6 460

NOVÝ ROZVADĚČ

PROTLAK -hl. 1,2m

0,9m 1,2m 0,5m 1,3m 1,2m 10,1m

keře sloupky plotu štěrk štěrk keř keře keř keř keř

K.V.Z. spol. s r.o.
telco projekce

Mokrá 386, 760 01 Zlín, IČO 00546178

PROJEKTANT: JIŘÍ KRÁLÍČEK kralicek@kvzsro.cz mob. 608 737 331

STAVBA:
FTTx_Č_NGA_V_NI017_Ostrov_OSUST1_OK

KOORDINAČNÍ SITUAČNÍ VÝKRES

INVESTOR: CETIN a.s., Českomoravská 2510/19, Libeň, 190 00 Praha 9

ČÍSLO ZAKÁZKY: KVZ-4339/22
DATUM: 02/2023
MĚŘÍTKO: 1 : 500
C3-28

LEGENDA:

- PROJEKTOVANÁ TRASA
- CETIN
- SILOVÉ KABELY NN
- SILOVÉ KABELY VN
- PLYNOVOD NTL
- KANALIZACE
- VODOVOD

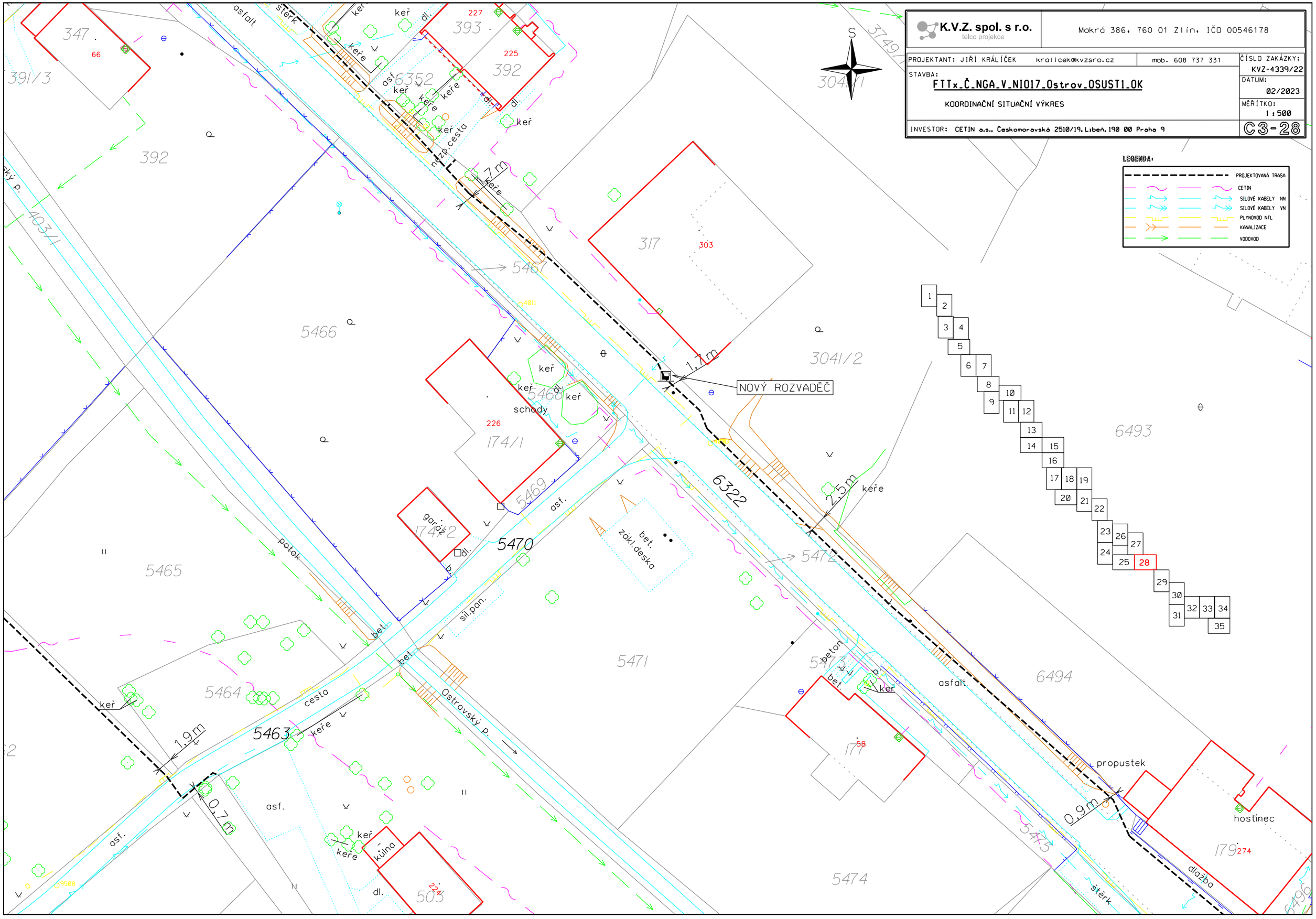

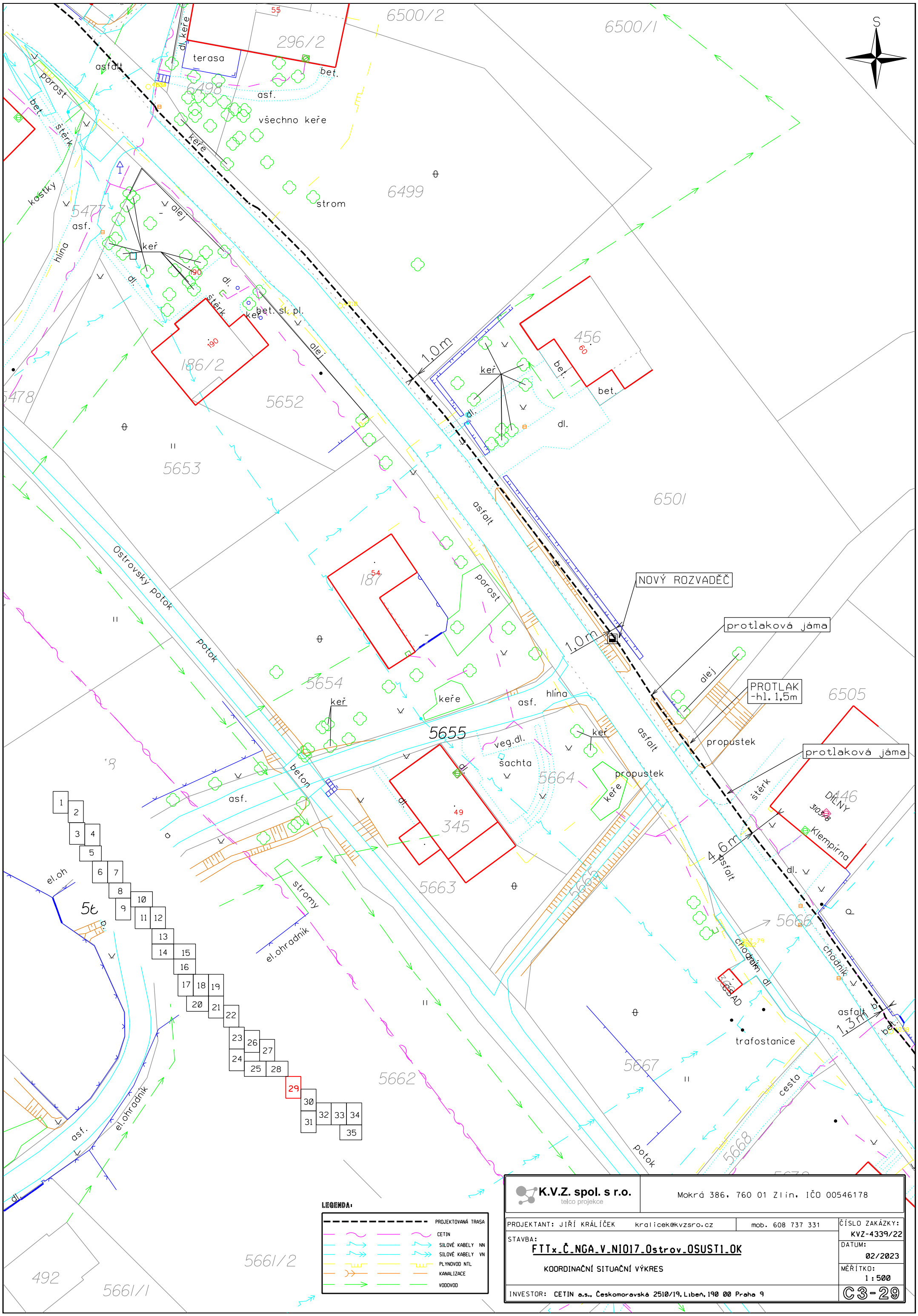

LEGENDA:

- PROJEKTOVANÁ TRASA
- CETIN
- SILOVÉ KABELY NN
- SILOVÉ KABELY VN
- PLYNOVOD NTL
- KANALIZACE
- VODOVOD

K.V.Z. spol. s r.o. telco projekce	Mokrá 386, 760 01 Zlín, IČO 00546178	
PROJEKTANT: JIŘÍ KRÁLÍČEK kralicek@kvzsro.cz	mob. 608 737 331	ČÍSLO ZAKÁZKY: KVZ-4339/22
STAVBA: FTTx_Č_NGA_V_NI017_Ostrov_OSUSTI_OK		DATUM: 02/2023
KOORDINAČNÍ SITUAČNÍ VÝKRES		MĚŘÍTKO: 1 : 500
INVESTOR: CETIN a.s., Českomoravská 2510/19, Libeň, 190 00 Praha 9		C3-29

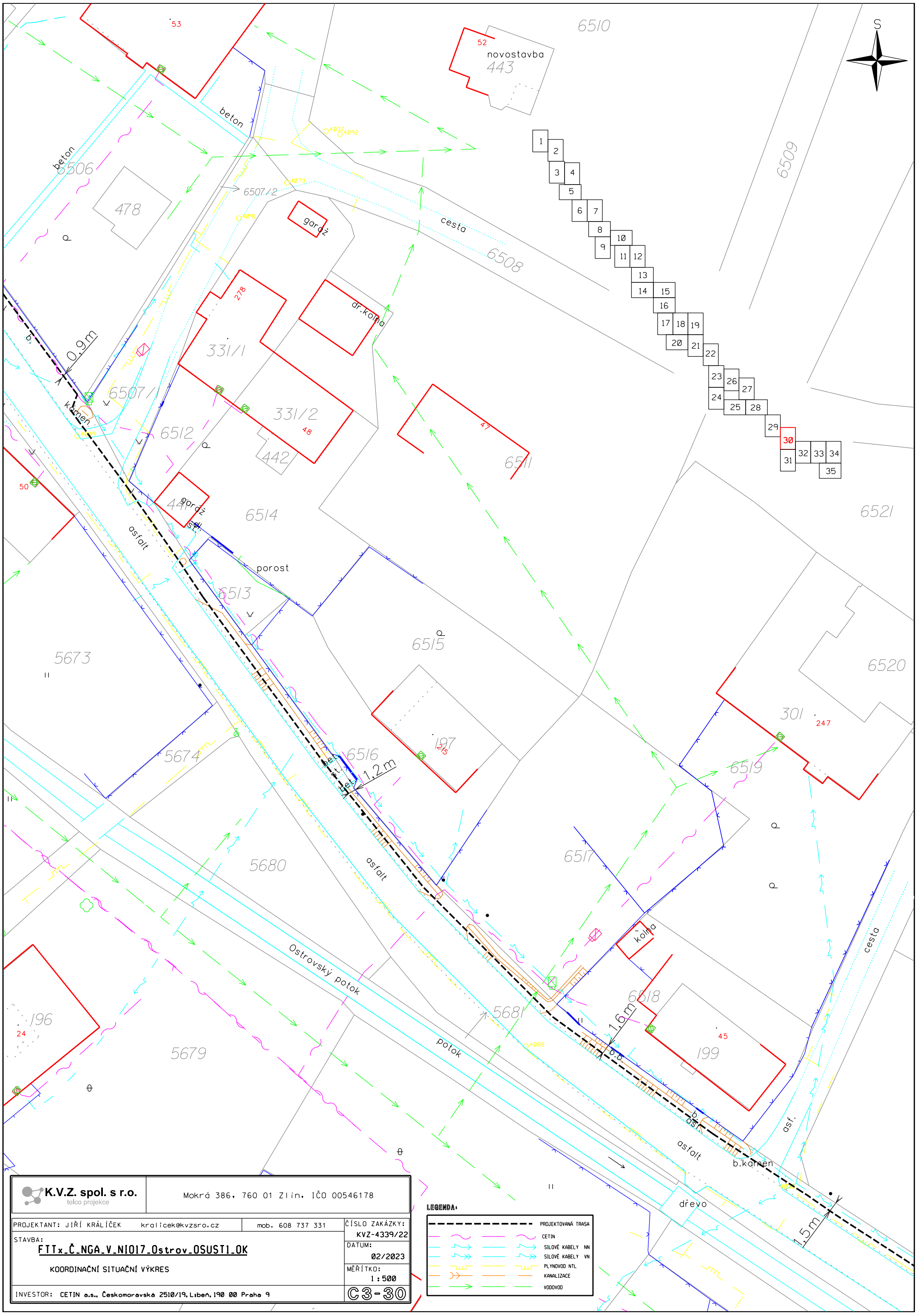

K.V.Z. spol. s r.o. telco projekce	Mokrá 386, 760 01 Zlín, IČO 00546178

PROJEKTANT: JIŘÍ KRÁLÍČEK kralicek@kvzsro.cz mob. 608 737 331

STAVBA:

FTTx_Č_NGA_V_NI017_Ostrov_OSUSTI_OK

KOORDINAČNÍ SITUAČNÍ VÝKRES

INVESTOR: CETIN a.s., Českomoravská 2510/19, Libeň, 190 00 Praha 9

ČÍSLO ZAKÁZKY: KVZ-4339/22

DATUM: 02/2023

MĚŘÍTKO: 1 : 500

C3-30

LEGENDA:

- PROJEKTOVANÁ TRASA
- CETIN
- SILOVÉ KABELY NN
- SILOVÉ KABELY VN
- PLYNOVOD NTL
- KANALIZACE
- VODOVOD

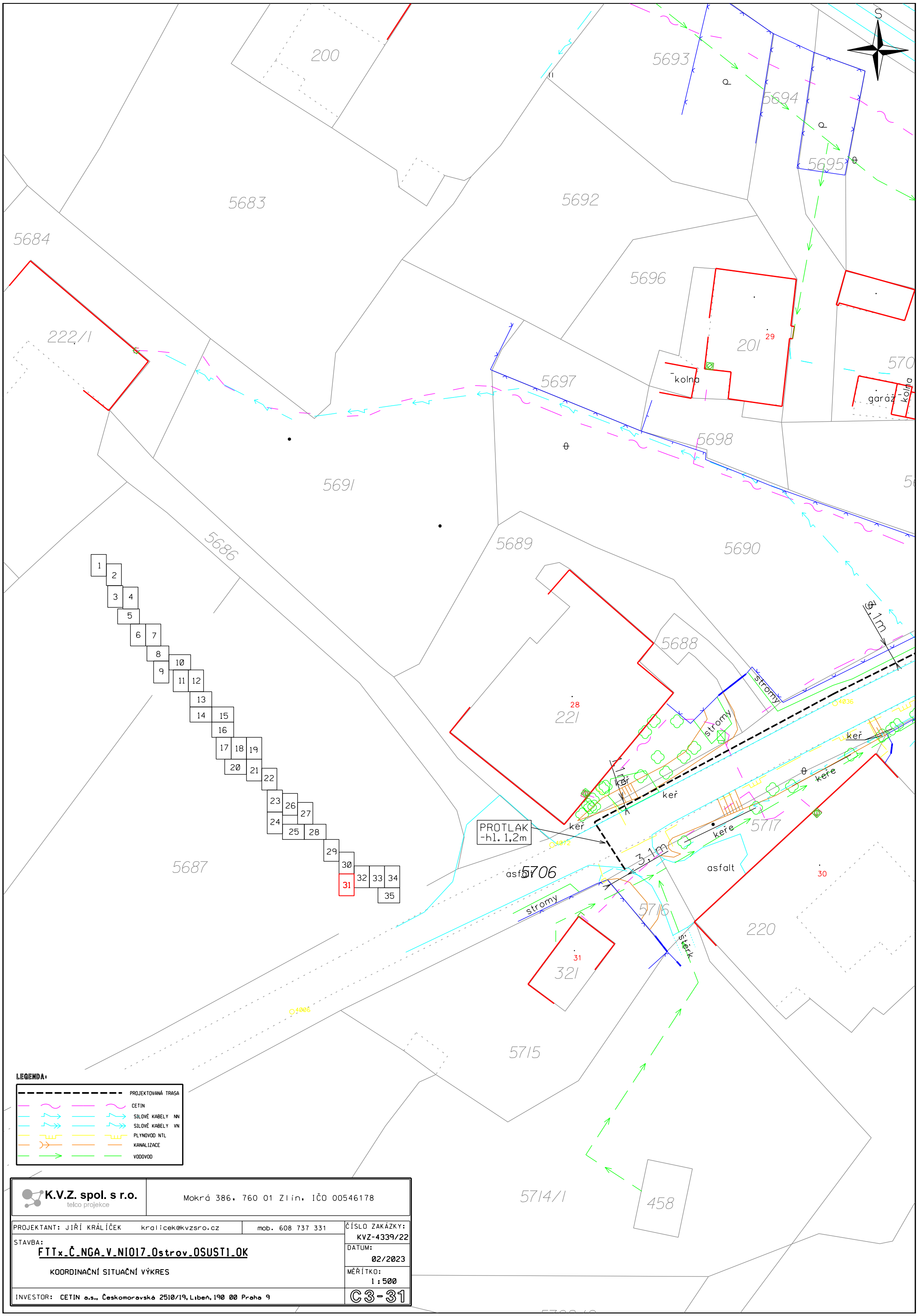

LEGENDA:

- PROJEKTOVANÁ TRASA
- CETIN
- SILOVÉ KABELY NN
- SILOVÉ KABELY VN
- PLYNOVOD NTL
- KANALIZACE
- VODOVOD

K.V.Z. spol. s r.o. telco projekce	Mokrá 386, 760 01 Zlín, IČO 00546178

PROJEKTANT: JIŘÍ KRÁLÍČEK kralicek@kvzsro.cz mob. 608 737 331

STAVBA:

FTTx_Č_NGA_V_NI017_Ostrov_OSUSTI_OK

KOORDINAČNÍ SITUAČNÍ VÝKRES

INVESTOR: CETIN a.s., Českomoravská 2510/19, Libeň, 190 00 Praha 9

ČÍSLO ZAKÁZKY: KVZ-4339/22

DATUM: 02/2023

MĚŘÍTKO: 1 : 500

C3-31

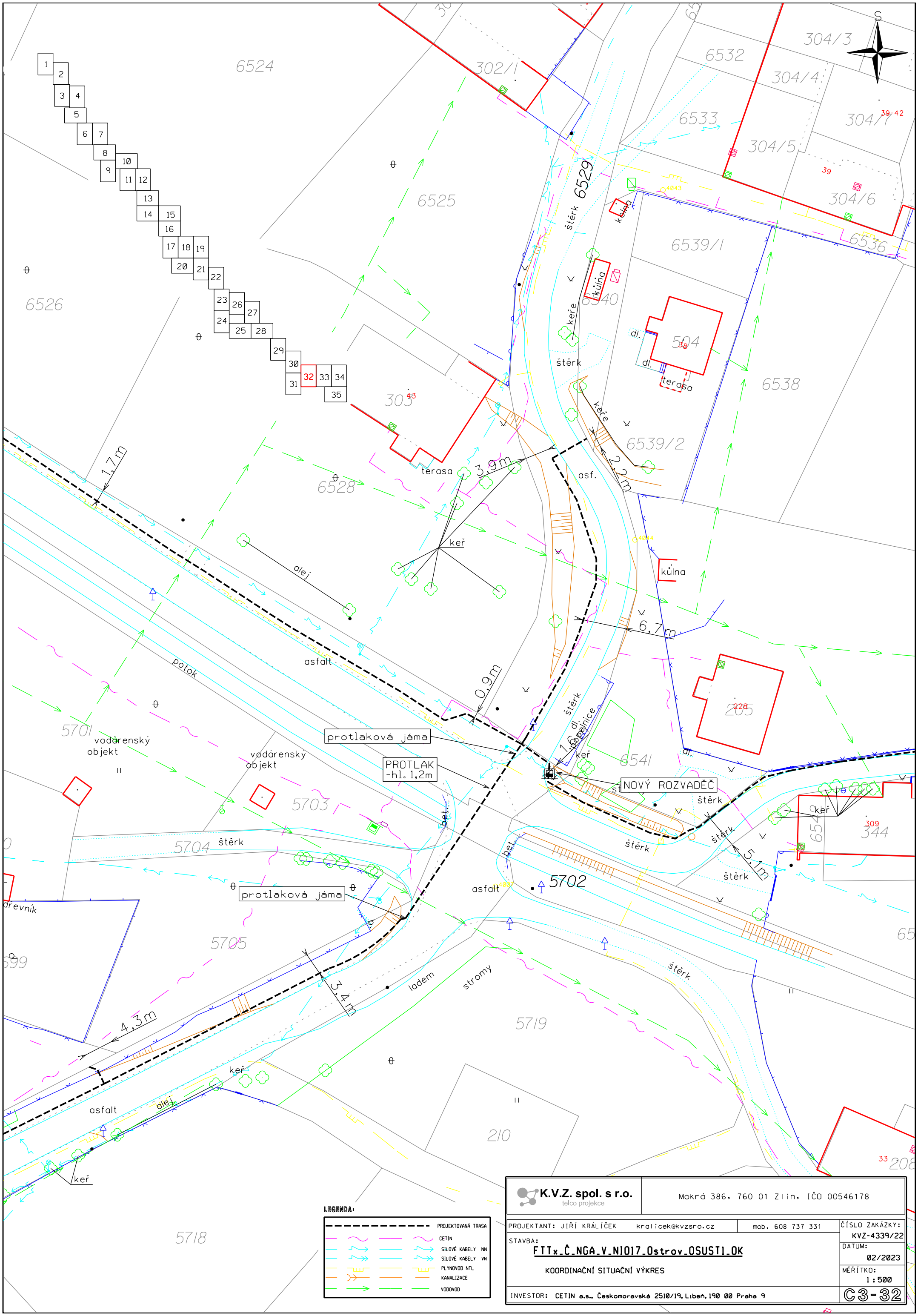

LEGENDA:

- PROJEKTOVANÁ TRASA
- CETIN
- SILOVÉ KABELY NN
- SILOVÉ KABELY VN
- PLYNOVOD NTL
- KANALIZACE
- VODOVOD

K.V.Z. spol. s r.o. telco projekce	Mokrá 386, 760 01 Zlín, IČO 00546178	
PROJEKTANT: JIŘÍ KRÁLÍČEK kralicek@kvzsro.cz	mob. 608 737 331	ČÍSLO ZAKÁZKY: KVZ-4339/22
STAVBA: FTTx_Č_NGA_V_NI017_Ostrov_OSUSTI_OK		DATUM: 02/2023
KOORDINAČNÍ SITUAČNÍ VÝKRES		MĚŘÍTKO: 1:500
INVESTOR: CETIN a.s., Českomoravská 2510/19, Libeň, 190 00 Praha 9		C3-32

K.V.Z. spol. s r.o. telco projekce	Mokrá 386, 760 01 Zlín, IČO 00546178
PROJEKTANT: JIŘÍ KRÁLÍČEK kralicek@kvzsro.cz	mob. 608 737 331
STAVBA: FTTx_Č_NGA_V_NI017_Ostrov_OSUSTI_OK	ČÍSLO ZAKÁZKY: KVZ-4339/22
KOORDINAČNÍ SITUAČNÍ VÝKRES	DATUM: 02/2023
	MĚŘÍTKO: 1:500
INVESTOR: CETIN a.s., Českomoravská 2510/19, Libeň, 190 00 Praha 9	C3-33

LEGENDA:

- PROJEKTOVANÁ TRASA
- CETIN
- SILOVÉ KABELY NN
- SILOVÉ KABELY VN
- PLYNOVOD NTL
- KANALIZACE
- VODOVOD

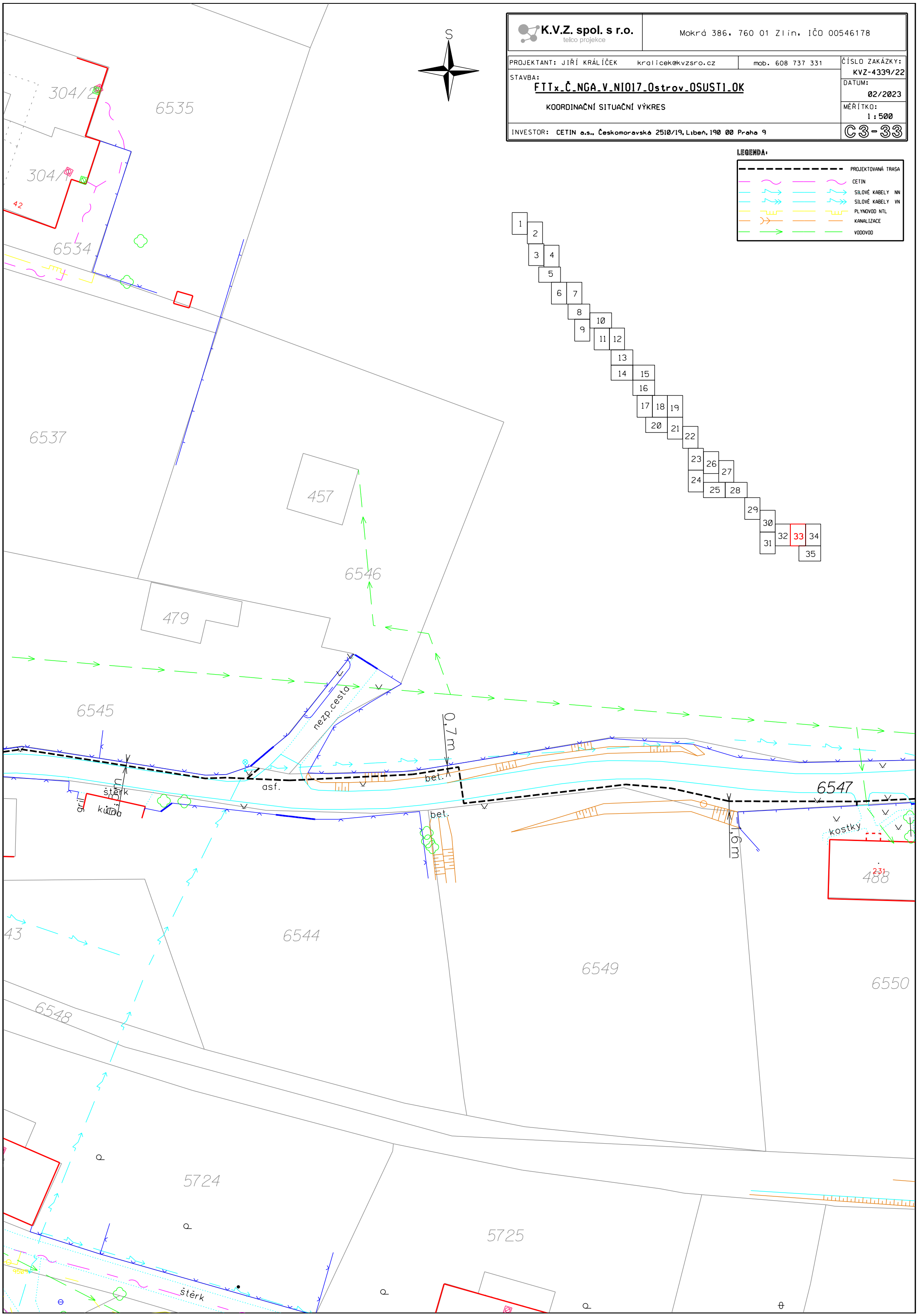

K.V.Z. spol. s r.o. telco projekce	Mokrá 386, 760 01 Zlín, IČO 00546178	
PROJEKTANT: JIŘÍ KRÁLÍČEK kralicek@kvzsro.cz	mob. 608 737 331	ČÍSLO ZAKÁZKY: KVZ-4339/22
STAVBA: FTTx_Č_NGA_V_NI017_Ostrov_OSUSTI_OK		DATUM: 02/2023
KOORDINAČNÍ SITUAČNÍ VÝKRES		MĚŘÍTKO: 1 : 500
INVESTOR: CETIN a.s., Českomoravská 2510/19, Libeň, 190 00 Praha 9		C3-34

LEGENDA:

- PROJEKTOVANÁ TRASA
- CETIN
- SILOVÉ KABELY NN
- SILOVÉ KABELY VN
- PLYNOVOD NTL
- KANALIZACE
- VODOVOD

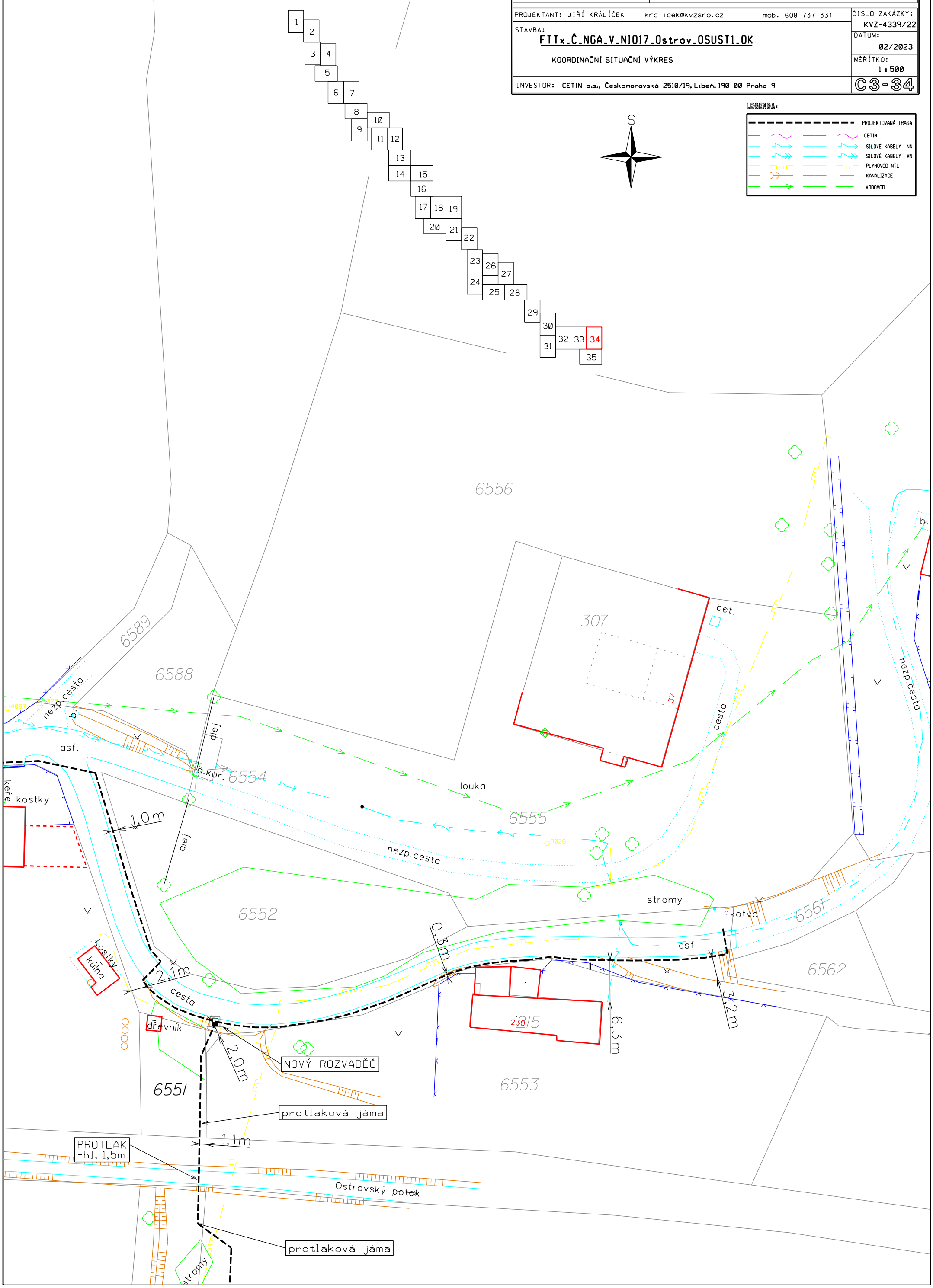

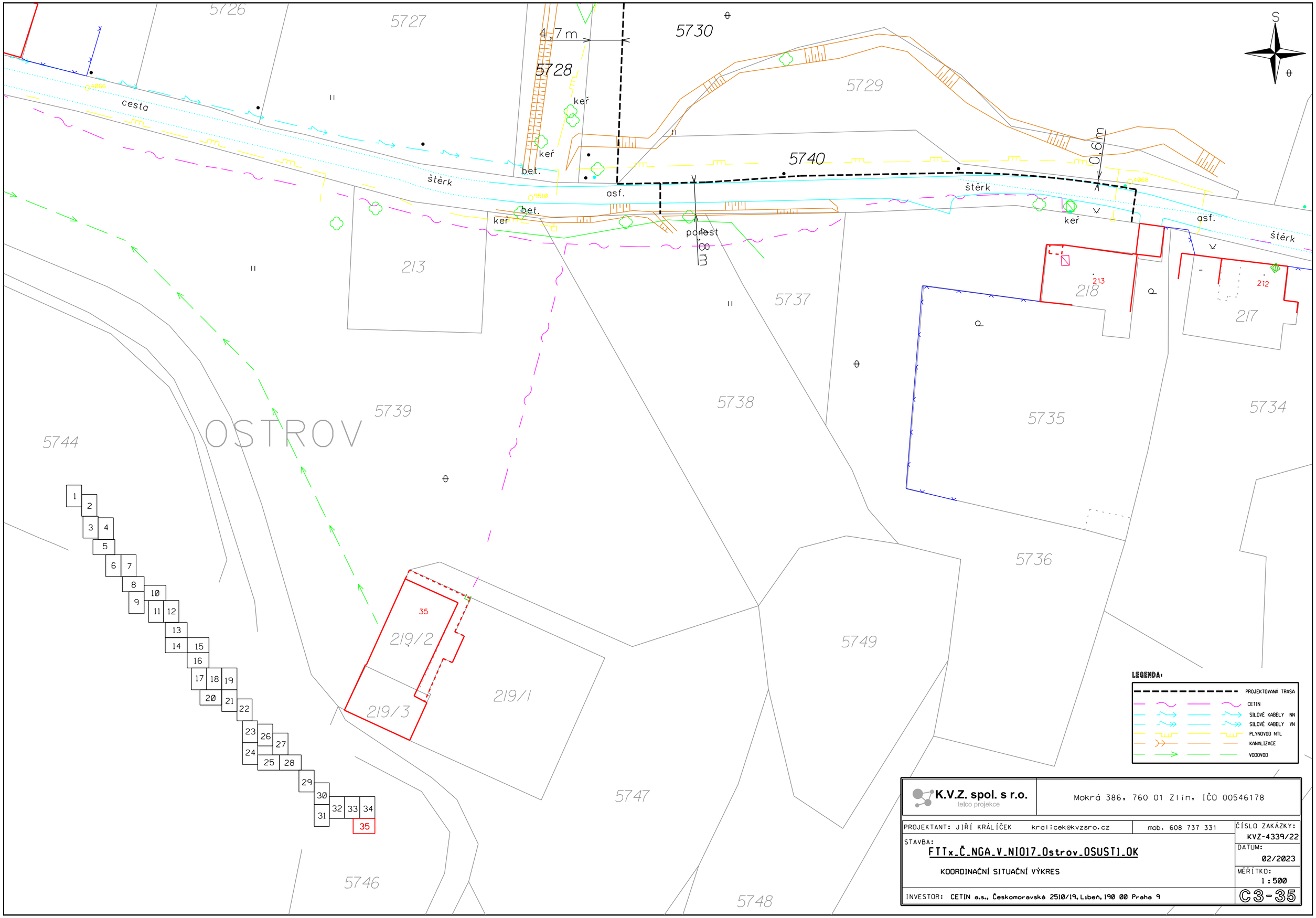

K.V.Z. spol. s r.o.
telco projekce

Mokrá 386, 760 01 Zlín, IČO 00546178

PROJEKTANT: JIŘÍ KRÁLÍČEK kralicek@kvzsro.cz mob. 608 737 331

STAVBA:
FTTx_Č_NGA_V_NI017_Ostrov_OSUSTI_OK

KOORDINAČNÍ SITUAČNÍ VÝKRES

INVESTOR: CETIN a.s., Českomoravská 2510/19, Libeň, 190 00 Praha 9

ČÍSLO ZAKÁZKY: KVZ-4339/22

DATUM: 02/2023

MĚŘÍTKO: 1 : 500

C3-35